

# Recursos electrónicos

Para el acceso a los recursos electrónicos es imprescindible tener:

**1.- Cuenta de usuario UPSA.** Para más información relativa a la cuenta de usuario UPSA (para que sirve, como obtenerla, etc.) podéis ir a la dirección: <http://www.cpd.upsa.es/cuentaUPSA/>

**2.- Cliente MetaFrame.** En los siguientes pasos se especifica como descargar dicho cliente y como instalarlo.

## 1.- Descarga del cliente MetaFrame:

Lo primero que hay que hacer es descargar el cliente Metaframe, que nos permitirá configurar el acceso a dichos recursos. Para ello en la página de inicio de los recursos electrónicos encontraremos un enlace que nos permitirá descarga dicho cliente (**Figura 1**).

**BIBLIOTECA RECURSOS ELECTRÓNICOS**

**Iniciar sesión**

Nombre de usuario:

Contraseña:

Opciones avanzadas >>>

Iniciar sesión

**Bienvenido**

**Inicie la sesión**

Para iniciar la sesión en MetaFrame Presentation Server, introduzca sus credenciales y haga clic en Iniciar sesión.

Si no conoce sus datos de inicio de sesión, póngase en contacto con su oficina de asistencia técnica o con el administrador del sistema.

**Centro de mensajes**

El centro de mensajes muestra información general o mensajes de errores que se puedan producir.

 Su sistema no tiene instalado el Cliente de MetaFrame Presentation Server (Plugin) para Windows de 32 bits. Para iniciar aplicaciones es necesario instalar previamente un cliente.

Use este enlace para instalar el cliente.

[Cliente de MetaFrame Presentation Server para Windows de 32 bits](#)

Hay otros clientes disponibles en [el sitio de descargas de clientes de Citrix](#)

**Figura 1**

Si pinchamos en el enlace nos saldrá una ventana indicando donde queremos guardar el cliente (Ej.: escritorio) (**Figura 2**).

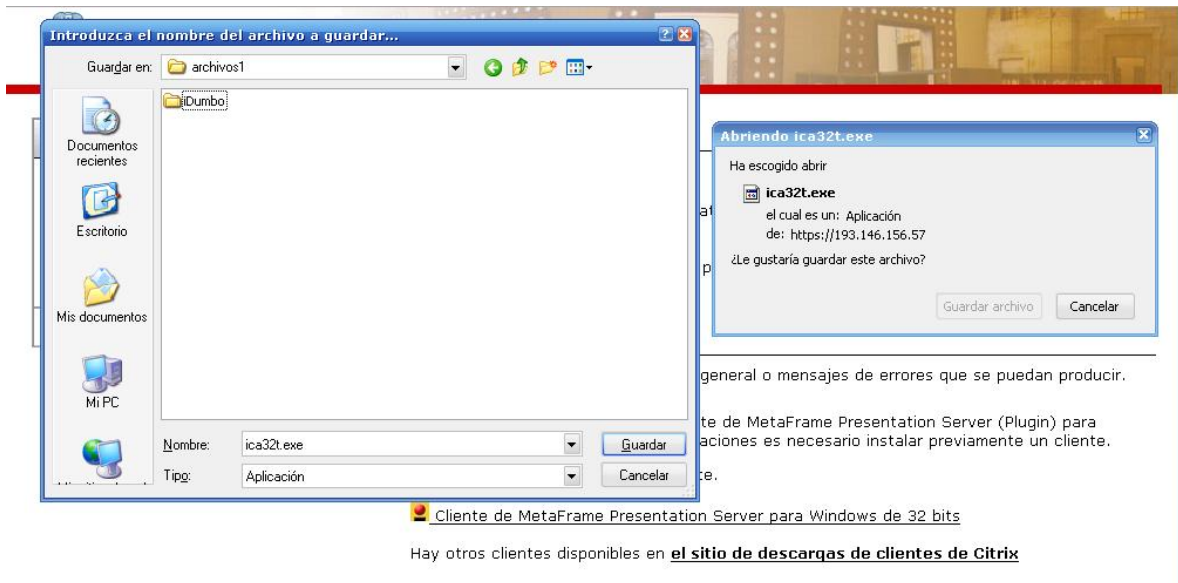

**Figura 2**

Una vez descargado el cliente haremos doble clic sobre el archivo descargado para empezar el proceso de instalación.

## 2.- Instalación del cliente MetaFrame:

Cuando ejecutamos el cliente nos pedirá permiso para empezar la instalación (**Figura2**).



**Figura 3**

Una vez dado Permiso nos mostrara las condiciones de la licencia, nosotros aceptaremos dicha licencia (**Figura 4**)

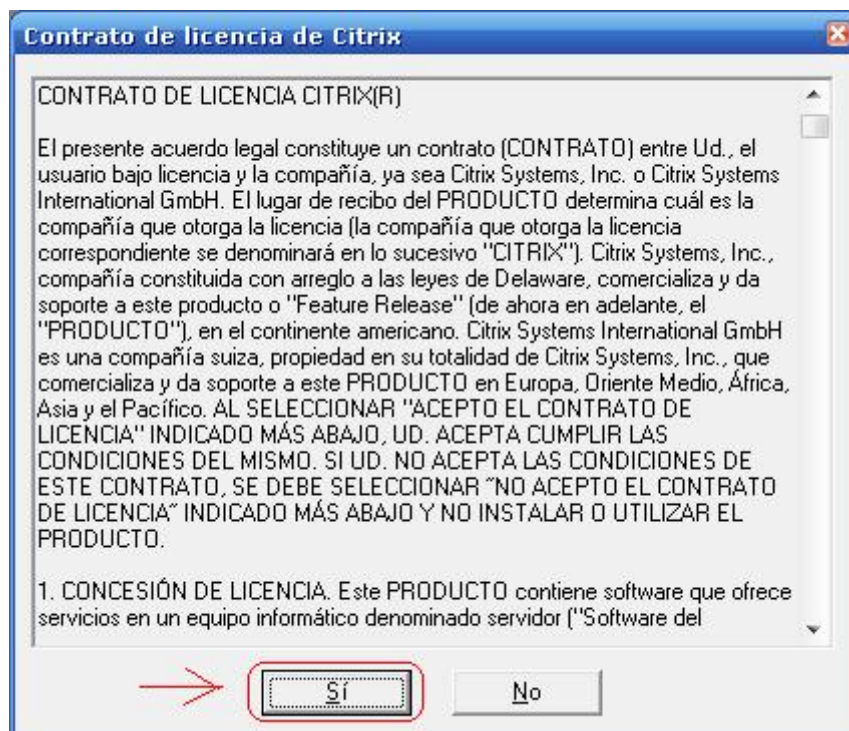

**Figura 4**

Una vez aceptadas las condiciones empezará el proceso de instalación. Si todo ha sido correcto nos aparecerá una ventana indicándolo (**Figura 5**)



**Figura 5**

### 3.- Acceso a los recursos electrónicos:

Una vez finalizado el proceso de instalación accederemos a la página principal para autenticarnos mediante el Usuario UPSA y la contraseña. (Figura 6)



Figura 6

Una vez validado correctamente nos aparece una página con el listado de todos los recursos (Figura 7). Si queremos acceder a uno de ellos, sólo tendremos que pinchar en el recursos y se nos abrirá.

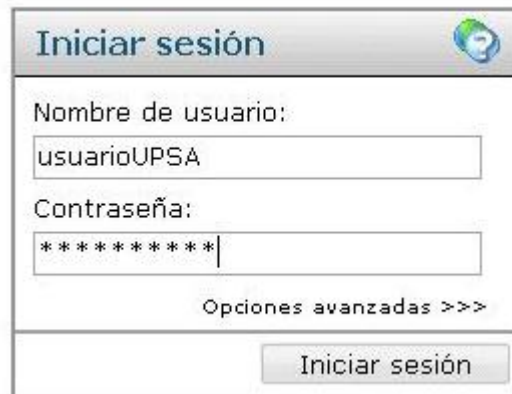

Figura 7

Para cualquier duda o problema que surja tenemos un botón de ayuda (**Figura 8**)



**Figura 8**

Si queremos salir de la aplicación de recursos electrónicos tenemos que pinchar en el botón "Cerrar Sesión" que hay al final del listado de recursos (**Figura 9**)



**Figura 9**