



**Resultados de la encuesta de
satisfacción de los directores de tesis.
Doctorado en Ciencias Humanas y
Sociales
Curso 2018-2019**

Unidad Técnica de Calidad

UNIVERSIDAD PONTIFICIA DE SALAMANCA
Satisfacción de los Directores de Tesis con el Programa de Doctorado
CURSO 2018-2019

DIRECTORES	CONTESTAN	PORCENTAJE PARTICIPACIÓN
57	4	7,02

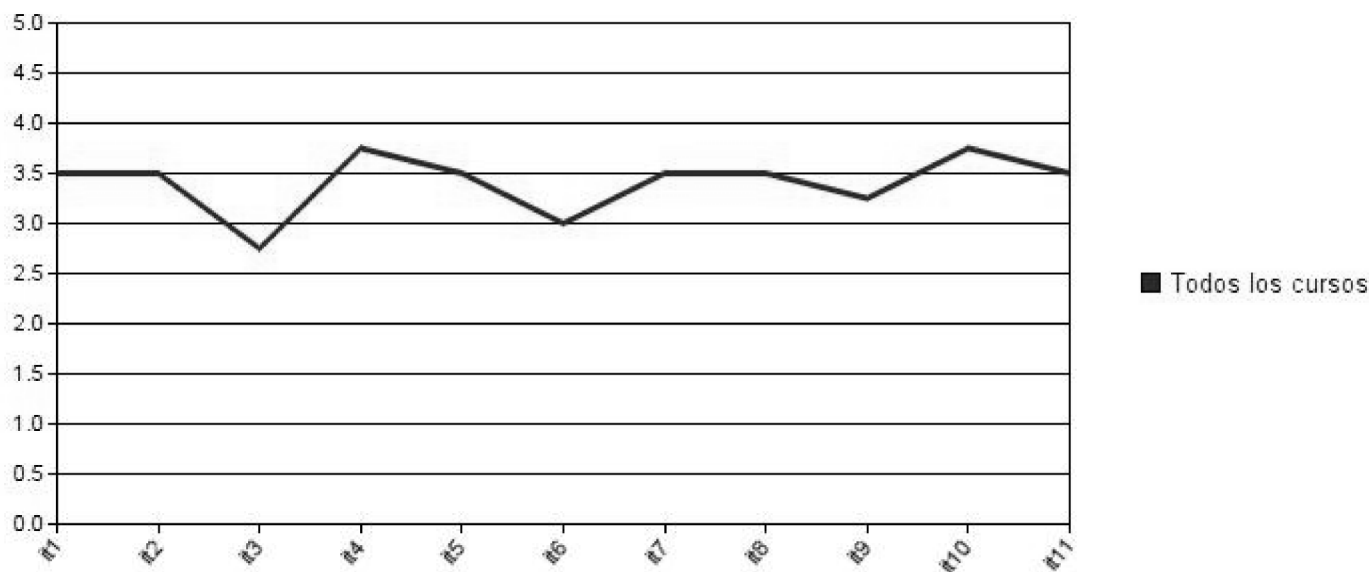

		Todos los cursos	
		Media	D.T.
1	La información proporcionada desde la coordinación del programa	3,50	0,58
2	La accesibilidad a la información existente sobre el PD (página web y otros medios de difusión)	3,50	0,58
3	La utilidad de la información existente sobre el PD	2,75	1,50
4	La labor realizada por el Personal de Administración y Servicios del PD	3,75	0,50
5	La normativa y guías para la dirección y tutela de tesis	3,50	0,58
6	El funcionamiento de la Comisión Académica del Programa	3,00	1,15
7	El sistema de asignación de directores y tutores	3,50	0,58
8	El sistema de evaluación y seguimiento de los doctorandos	3,50	0,58
9	El funcionamiento de la Escuela de Doctorado	3,25	1,71
10	Los resultados alcanzados por el doctorando	3,75	0,50
11	Los recursos de investigación (laboratorios, recursos bibliográficos, programas informáticos, etc.)	3,50	0,58