



# **Resultados de la encuesta de evaluación del profesorado. Grado en Enfermería Curso 2018-2019**

Unidad Técnica de Calidad

UNIVERSIDAD PONTIFICIA DE SALAMANCA  
Unidad Técnica de Calidad  
CURSO 2018-2019  
GRADO EN ENFERMERIA (Presencial)

ALUMNOS QUE RESPONDEN		
	N	Ponderación
Asistencia menor del 30%	1	0
Asistencia entre 30% y 70%	33	1
Asistencia más de 70%	1838	2
TOTAL	1872	

CUESTIONARIOS POSIBLES	PORCENTAJE PARTICIPACIÓN
2236	83,72

N = Cuestionarios contestados

1. Presentación de la guía docente
2. Actividades realizadas en clase
3. Resolución de dudas y orientación al alumno
4. Materia desarrollada adecuada
5. Explicaciones claras y ordenadas
6. Uso adecuado de los recursos didácticos
7. Motivación para la participación crítica y activa
8. Actividades formativas según guía docente
9. Atención adecuada en tutorías
10. Evaluación según guía docente
11. Aprendizaje valioso para mi formación
12. Orientación precisa del trabajo a realizar
13. Supervisión adecuada y feedback
14. Disposición para el diálogo
15. Trato amable y cordial con el alumno
16. Satisfacción general con la labor docente
17. Idoneidad para impartir la asignatura

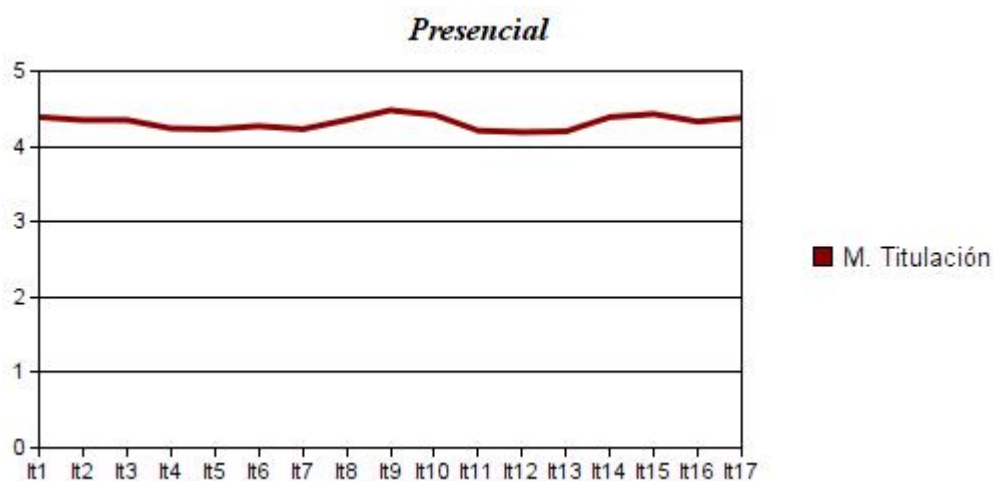

**Asignaturas 1º Semestre**

Item	Media	D.T.	Item	Media	D.T.
1	4,39	1,03	11	4,21	1,22
2	4,35	1,09	12	4,19	1,21
3	4,35	1,13	13	4,20	1,18
4	4,24	1,15	14	4,39	1,12
5	4,23	1,03	15	4,43	1,10
6	4,27	1,17	16	4,33	1,14
7	4,23	1,20	17	4,38	1,14
8	4,35	1,08			
9	4,48	1,03			
10	4,42	1,01			

VALORACIÓN SEMESTRE	
Media titulación	4,32
D.T.	0,09
Mínimo	1,00
Máximo	5,00

**UNIVERSIDAD PONTIFICIA DE SALAMANCA**  
**Unidad Técnica de Calidad**  
**CURSO 2018-2019**  
**GRADO EN ENFERMERIA (Presencial)**

ALUMNOS QUE RESPONDEN		
	N	Ponderación
Asistencia menor del 30%	11	0
Asistencia entre 30% y 70%	70	1
Asistencia más de 70%	1936	2
TOTAL	2017	

CUESTIONARIOS POSIBLES	PORCENTAJE PARTICIPACIÓN
2482	81,27

N = Cuestionarios contestados

1. Presentación de la guía docente
2. Actividades realizadas en clase
3. Resolución de dudas y orientación al alumno
4. Materia desarrollada adecuada
5. Explicaciones claras y ordenadas
6. Uso adecuado de los recursos didácticos
7. Motivación para la participación crítica y activa
8. Actividades formativas según guía docente
9. Atención adecuada en tutorías
10. Evaluación según guía docente
11. Aprendizaje valioso para mi formación
12. Orientación precisa del trabajo a realizar
13. Supervisión adecuada y feedback
14. Disposición para el diálogo
15. Trato amable y cordial con el alumno
16. Satisfacción general con la labor docente
17. Idoneidad para impartir la asignatura

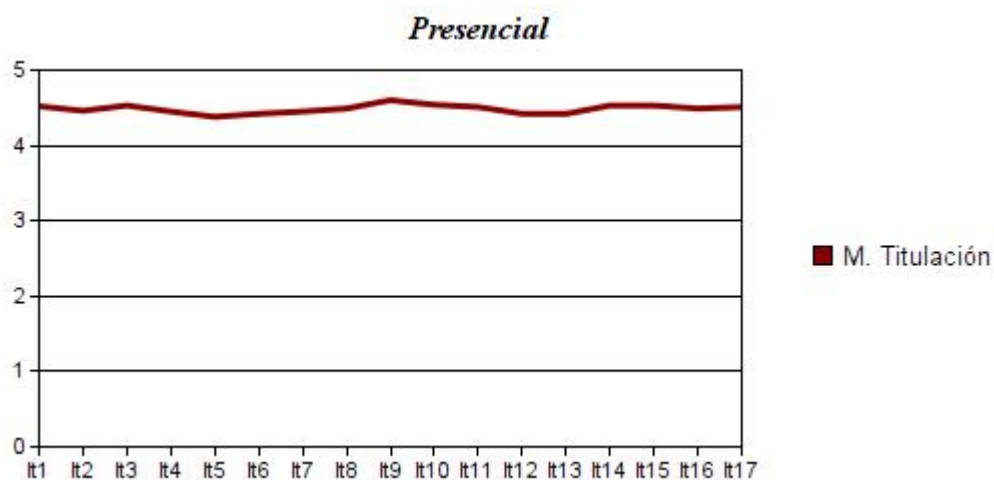

**Asignaturas 2º Semestre y Anuales**

Item	Media	D.T.	Item	Media	D.T.
1	4,52	0,76	11	4,51	0,78
2	4,46	0,84	12	4,42	0,87
3	4,53	0,77	13	4,42	0,86
4	4,45	0,85	14	4,53	0,85
5	4,38	0,76	15	4,53	0,87
6	4,42	0,89	16	4,49	0,84
7	4,45	0,88	17	4,51	0,86
8	4,49	0,80			
9	4,60	0,71			
10	4,54	0,74			

VALORACIÓN SEMESTRE	
Media titulación	4,49
D.T.	0,04
Mínimo	1,00
Máximo	5,00

ALUMNOS QUE RESPONDEN		
	N	Ponderación
Asistencia menor del 30%	12	0
Asistencia entre 30% y 70%	103	1
Asistencia más de 70%	3774	2
<b>TOTAL</b>	<b>3889</b>	

CUESTIONARIOS POSIBLES	PORCENTAJE PARTICIPACIÓN
4718	82,43

N = Cuestionarios contestados

1. Presentación de la guía docente
2. Actividades realizadas en clase
3. Resolución de dudas y orientación al alumno
4. Materia desarrollada adecuada
5. Explicaciones claras y ordenadas
6. Uso adecuado de los recursos didácticos
7. Motivación para la participación crítica y activa
8. Actividades formativas según guía docente
9. Atención adecuada en tutorías
10. Evaluación según guía docente
11. Aprendizaje valioso para mi formación
12. Orientación precisa del trabajo a realizar
13. Supervisión adecuada y feedback
14. Disposición para el diálogo
15. Trato amable y cordial con el alumno
16. Satisfacción general con la labor docente
17. Idoneidad para impartir la asignatura

*\*Grados Presenciales*

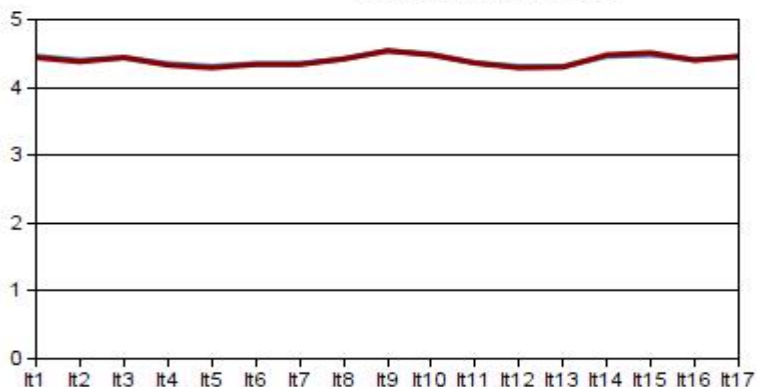

*\*Grados Presenciales*

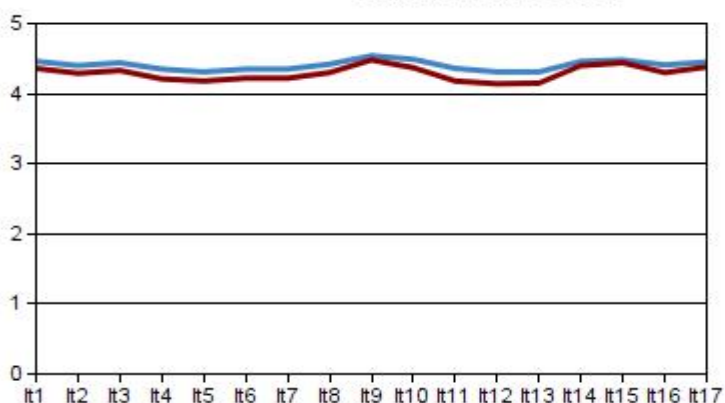

**Medias Globales**

Items:	1	2	3	4	5	6	7	8	9	10
<b>M. Titul</b>	4,46	4,40	4,44	4,35	4,31	4,35	4,35	4,42	4,54	4,49
<b>D.T.</b>	0,90	0,97	0,96	1,01	0,90	1,03	1,05	0,95	0,88	0,88
<b>M. Cent</b>	4,44	4,38	4,44	4,33	4,29	4,34	4,34	4,42	4,54	4,48
<b>D.T.</b>	0,92	0,97	0,95	1,01	0,92	1,03	1,05	0,95	0,88	0,87
<b>M. Univ</b>	4,36	4,29	4,33	4,21	4,18	4,22	4,22	4,30	4,48	4,37
<b>D.T.</b>	0,96	1,01	1,00	1,07	0,96	1,06	1,09	1,00	0,89	0,93

Items:	11	12	13	14	15	16	17
<b>M. Titul</b>	4,36	4,31	4,31	4,46	4,48	4,41	4,45
<b>D.T.</b>	1,03	1,06	1,03	0,99	0,99	1,00	1,01
<b>M. Cent</b>	4,36	4,29	4,30	4,48	4,51	4,40	4,46
<b>D.T.</b>	1,03	1,05	1,03	0,97	0,96	0,99	0,99
<b>M. Univ</b>	4,18	4,14	4,15	4,40	4,44	4,30	4,38
<b>D.T.</b>	1,12	1,11	1,11	0,98	0,96	1,06	1,04

VALORACIÓN GLOBAL	
Media titulación	4,41
D.T.	0,06
Mínimo	1,00
Máximo	5,00
Media Univ.	4,29

UNIVERSIDAD PONTIFICIA DE SALAMANCA  
Unidad Técnica de Calidad  
CURSO 2018-2019  
GRADO EN ENFERMERIA (Presencial)

ALUMNOS QUE RESPONDEN		
	N	Ponderación
Asistencia menor del 30%	12	0
Asistencia entre 30% y 70%	103	1
Asistencia más de 70%	3774	2
<b>TOTAL</b>	<b>3889</b>	

CUESTIONARIOS POSIBLES	PORCENTAJE PARTICIPACIÓN
4718	82,43

N = Cuestionarios contestados

1. Presenta en clase la guía docente...
2. Prepara, organiza y estructura bien...
3. Resuelve dudas y orienta al alumnado...
4. La cantidad de materia es la adecuada...
5. Expone y transmite los contenidos...
6. Utiliza adecuadamente los recursos...
7. Motiva la participación crítica y activa...
8. Las actividades formativas se ajustan...
9. Atiende adecuadamente sus tutorías...
10. La evaluación realizada a lo largo...
11. Considero que he aprendido cosas valiosas....
12. He tenido una guía clara...
13. He tenido una supervisión y retroalimentación
14. Tiene una actitud receptiva y muestra disposición...
15. Mantiene un trato amable y cordial...
16. En general, estoy satisfecho...
17. Considero que el profesor es adecuado...

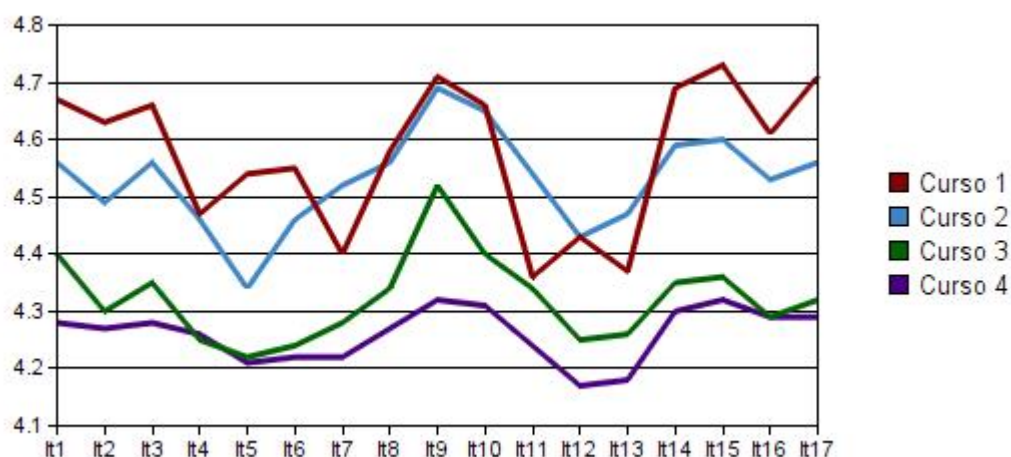

**Cursos**

Item	Curso 1	D.T.	Curso 2	D.T.	Curso 3	D.T.	Curso 4	D.T.	Curso 5	D.T.	MEDIAS
1	4,67	0,61	4,56	0,86	4,40	0,84	4,28	1,09	0,00	0,00	4,48
2	4,63	0,64	4,49	0,94	4,30	0,97	4,27	1,12	0,00	0,00	4,42
3	4,66	0,66	4,56	0,91	4,35	0,93	4,28	1,15	0,00	0,00	4,46
4	4,47	0,86	4,46	0,98	4,25	1,01	4,26	1,11	0,00	0,00	4,36
5	4,54	0,61	4,34	0,00	4,22	0,84	4,21	1,09	0,00	0,00	4,33
6	4,55	0,75	4,46	0,98	4,24	1,05	4,22	1,19	0,00	0,00	4,37
7	4,40	0,97	4,52	0,94	4,28	1,02	4,22	1,20	0,00	0,00	4,36
8	4,58	0,71	4,56	0,86	4,34	0,91	4,27	1,14	0,00	0,00	4,44
9	4,71	0,66	4,69	0,74	4,52	0,78	4,32	1,11	0,00	0,00	4,56
10	4,66	0,63	4,65	0,75	4,40	0,83	4,31	1,09	0,00	0,00	4,51
11	4,36	1,02	4,54	0,95	4,34	0,90	4,24	1,17	0,00	0,00	4,37
12	4,43	0,85	4,43	1,01	4,25	1,00	4,17	1,21	0,00	0,00	4,32
13	4,37	0,87	4,47	0,98	4,26	0,95	4,18	1,19	0,00	0,00	4,32
14	4,69	0,69	4,59	0,89	4,35	1,00	4,30	1,18	0,00	0,00	4,48
15	4,73	0,66	4,60	0,90	4,36	1,02	4,32	1,16	0,00	0,00	4,50
16	4,61	0,71	4,53	0,93	4,29	0,99	4,29	1,17	0,00	0,00	4,43
17	4,71	0,64	4,56	0,92	4,32	1,03	4,29	1,19	0,00	0,00	4,47