



**Resultados de la encuesta de
satisfacción del profesorado con la
titulación.
Grado en Logopedia
Curso 2018-2019**

Unidad Técnica de Calidad

UNIVERSIDAD PONTIFICIA DE SALAMANCA
Satisfacción del Profesorado con la Titulación
CURSO 2018-2019
GRADO EN LOGOPEDIA

PROFESORES	CONTESTAN	PORCENTAJE PARTICIPACIÓN
21	12	57,14

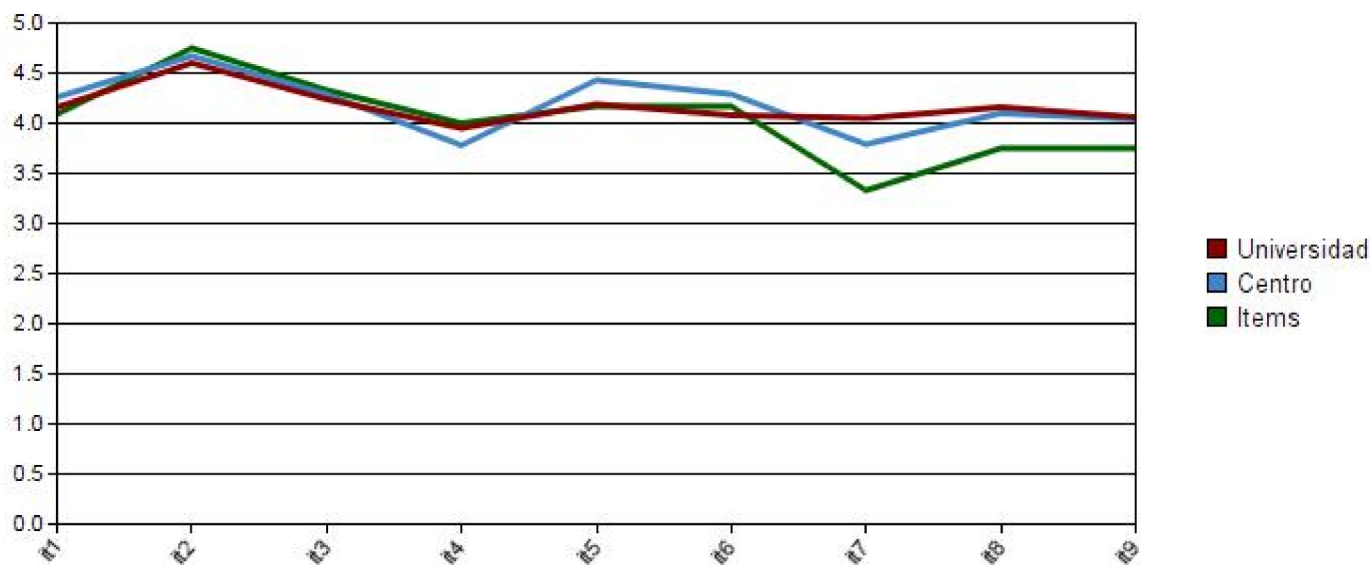

	Media	D.T.
1 Distribución y secuencia de las asignaturas del plan de estudios	4,09	0,94
2 Satisfacción con las materias que imparto	4,75	0,45
3 Asignación de horarios semanales de clases	4,33	0,98
4 Coordinación entre profesores de las diferentes asignaturas	4,00	1,26
5 Gestión de los responsables del título	4,17	1,19
6 Procesos de información y comunicación en relación con mi trabajo	4,17	1,19
7 Instalaciones para impartir la docencia (aulas, laboratorios, espacios de prácticas...)	3,33	1,15
8 Procedimiento para realizar quejas y sugerencias	3,75	1,22
9 Actividades de extensión académica (conferencias, seminarios...)	3,75	1,14