



Resultados de la encuesta de satisfacción del profesorado con la titulación.

Grado en Logopedia Curso 2019-2020

Unidad Técnica de Calidad

UNIVERSIDAD PONTIFICIA DE SALAMANCA
Satisfacción del Profesorado con la Titulación
CURSO 2019-2020
GRADO EN LOGOPEDIA

PROFESORES	CONTESTAN	PORCENTAJE PARTICIPACIÓN
17	7	41,18

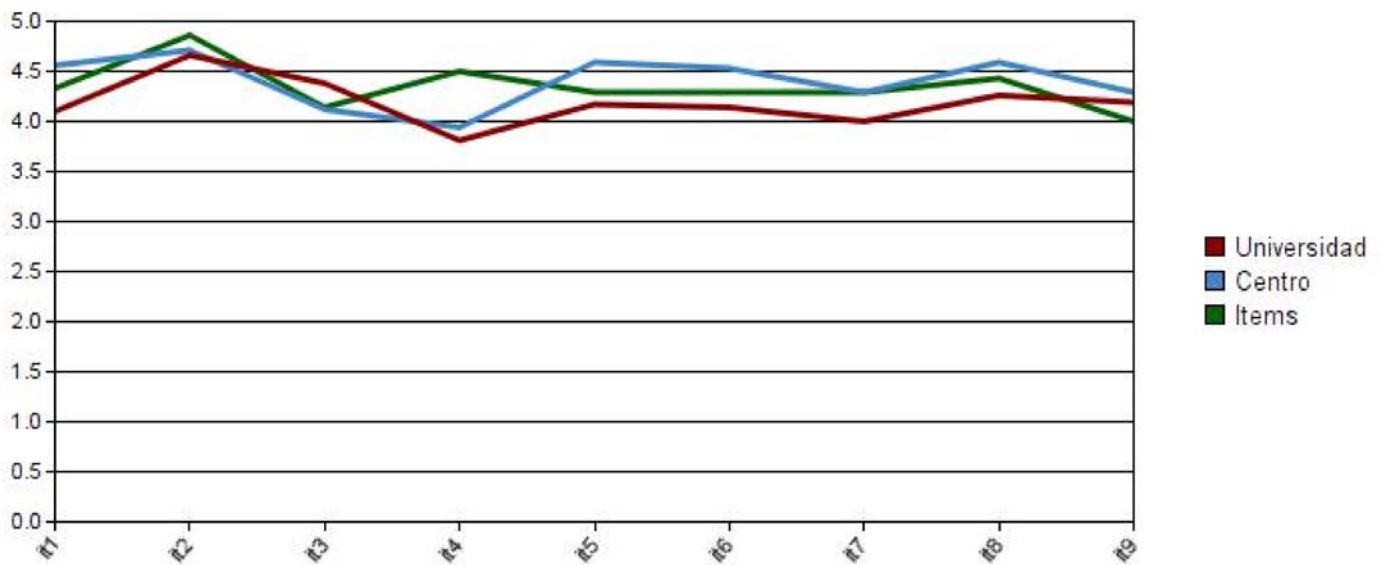

		Media	D.T.
1	Distribución y secuencia de las asignaturas del plan de estudios	4,33	0,52
2	Satisfacción con las materias que imparto	4,86	0,38
3	Asignación de horarios semanales de clases	4,14	0,90
4	Coordinación entre profesores de las diferentes asignaturas	4,50	0,55
5	Gestión de los responsables del título	4,29	0,75
6	Procesos de información y comunicación en relación con mi trabajo	4,29	0,75
7	Instalaciones para impartir la docencia (aulas, laboratorios, espacios de prácticas...)	4,29	0,49
8	Procedimiento para realizar quejas y sugerencias	4,43	0,79
9	Actividades de extensión académica (conferencias, seminarios...)	4,00	1,00