



**Resultados de la encuesta de
satisfacción del alumnado.
Grado en Comunicación Audiovisual
Curso 2017-2018**

Unidad Técnica de Calidad

UNIVERSIDAD PONTIFICIA DE SALAMANCA
Satisfacción del Alumnado con el Programa Formativo
CURSO 2017-2018
GRADO EN COMUNICACIÓN AUDIOVISUAL (Presencial)

| ALUMNOS MATRICULADOS | CONTESTAN | PORCENTAJE PARTICIPACIÓN |
|----------------------|-----------|--------------------------|
| 29 | 14 | 48,28 |

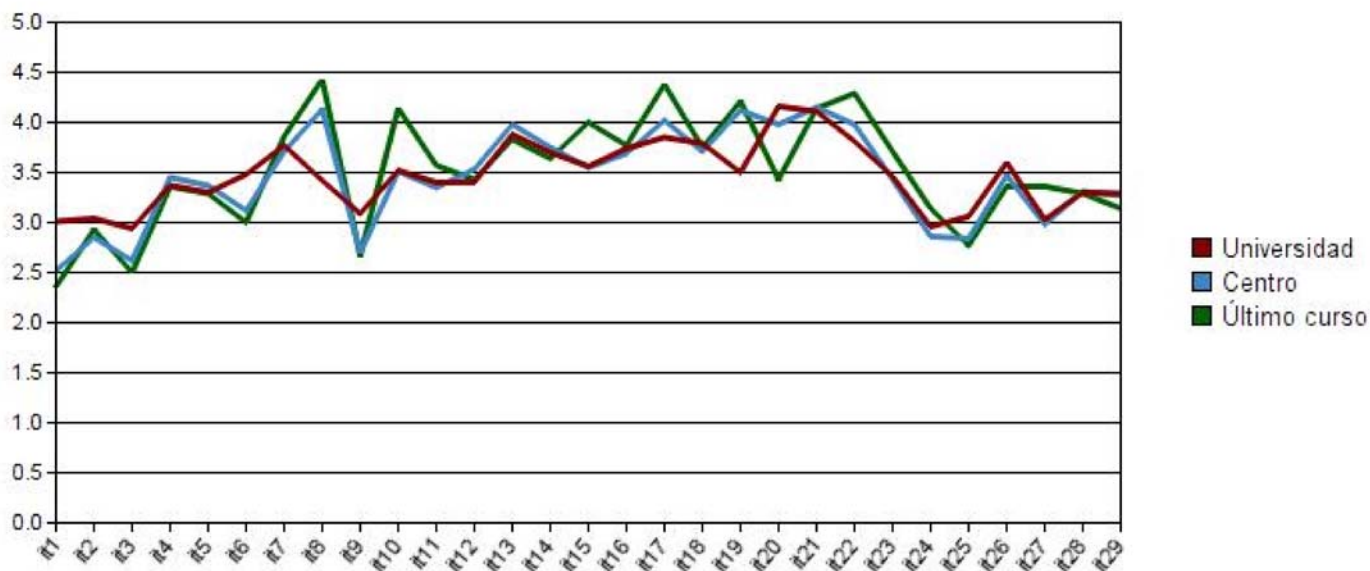

| | | Universidad | | Centro | | Último curso | |
|----|---|-------------|------|--------|------|--------------|------|
| | | Media | D.T. | Media | D.T. | Media | D.T. |
| 1 | Distribución temporal de las materias y asignaturas en el plan de es... | 3,01 | 1,12 | 2,52 | 1,03 | 2,36 | 1,28 |
| 2 | Asignación de créditos de las distintas materias/asignaturas | 3,04 | 1,14 | 2,85 | 1,20 | 2,93 | 1,33 |
| 3 | Satisfacción con el diseño del Plan de Estudios | 2,94 | 1,08 | 2,62 | 1,03 | 2,50 | 1,09 |
| 4 | Asignación de los horarios semanales de clases y tutorías | 3,37 | 1,09 | 3,45 | 1,08 | 3,36 | 1,15 |
| 5 | Coordinación entre profesores de las diferentes asignaturas | 3,30 | 1,17 | 3,37 | 1,19 | 3,29 | 1,20 |
| 6 | Sistema de Información y normativa para la elaboración del TFG/TFM | 3,48 | 1,22 | 3,12 | 1,17 | 3,00 | 1,30 |
| 7 | Información de la Guía Académica | 3,77 | 1,02 | 3,71 | 1,10 | 3,86 | 0,95 |
| 8 | Distribución de los exámenes | 3,42 | 1,26 | 4,13 | 0,81 | 4,43 | 0,76 |
| 9 | Distribución de las prácticas en centros e instituciones | 3,09 | 1,35 | 2,70 | 1,45 | 2,67 | 1,50 |
| 10 | Oferta de Programas de Movilidad (Erasmus, Sicue, Intercambio) | 3,52 | 1,11 | 3,51 | 0,98 | 4,14 | 0,69 |
| 11 | Metodologías de enseñanza-aprendizaje utilizadas en el programa form... | 3,40 | 0,96 | 3,35 | 0,86 | 3,57 | 0,85 |
| 12 | Sistemas y criterios de evaluación utilizados en el programa formati... | 3,40 | 1,00 | 3,53 | 0,94 | 3,43 | 0,94 |
| 13 | Atención y utilidad de las tutorías | 3,88 | 0,94 | 3,98 | 0,98 | 3,83 | 1,03 |
| 14 | Información recibida de las asignaturas (objetivos, contenidos, bibl... | 3,70 | 0,92 | 3,75 | 0,89 | 3,64 | 1,01 |
| 15 | Disponibilidad de los responsables de la gestión del título | 3,56 | 0,99 | 3,55 | 0,94 | 4,00 | 0,87 |
| 16 | Cualificación y experiencia del profesorado del programa formativo | 3,74 | 0,97 | 3,69 | 0,84 | 3,77 | 0,83 |
| 17 | Accesibilidad del profesorado del título | 3,85 | 0,92 | 4,02 | 0,74 | 4,38 | 0,77 |
| 18 | Culificación y disponibilidad del personal del Servicio de Informaci... | 3,79 | 0,99 | 3,71 | 0,99 | 3,75 | 1,42 |
| 19 | Instalaciones e infraestructuras utilizadas en el título (aulas, aul... | 3,50 | 1,19 | 4,12 | 0,80 | 4,21 | 0,89 |
| 20 | Campus Virtual (Intranet, plataforma Moodle) | 4,16 | 0,85 | 3,98 | 0,98 | 3,43 | 1,28 |
| 21 | Accesibilidad, espacios y recursos de la Biblioteca | 4,11 | 0,90 | 4,15 | 0,92 | 4,14 | 1,17 |
| 22 | Acogida de los estudiantes en el primer curso | 3,81 | 1,04 | 3,98 | 1,00 | 4,29 | 0,91 |
| 23 | Orientación y apoyo a lo largo de los estudios | 3,46 | 1,09 | 3,43 | 1,04 | 3,71 | 0,99 |
| 24 | Orientación profesional y laboral recibida | 2,96 | 1,22 | 2,86 | 1,15 | 3,14 | 1,35 |
| 25 | Actividades culturales, deportivas, sociales | 3,06 | 1,16 | 2,84 | 1,08 | 2,77 | 0,60 |
| 26 | Información ofrecida por la página web | 3,60 | 0,97 | 3,47 | 0,96 | 3,36 | 0,93 |
| 27 | Procedimientos para realizar quejas y sugerencias | 3,03 | 1,12 | 2,98 | 1,16 | 3,36 | 1,22 |
| 28 | Satisfacción general con el programa formativo | 3,30 | 1,05 | 3,31 | 1,00 | 3,29 | 1,07 |
| 29 | Grado de preparación para el ejercicio de la profesión | 3,29 | 1,10 | 3,27 | 0,94 | 3,14 | 1,03 |

UNIVERSIDAD PONTIFICIA DE SALAMANCA
Satisfacción del Alumnado con el Programa de Movilidad Erasmus
CURSO 2017-2018
GRADO EN COMUNICACIÓN AUDIOVISUAL (Presencial)

| ALUMNOS MATRICULADOS | CONTESTAN | PORCENTAJE PARTICIPACIÓN |
|----------------------|-----------|--------------------------|
| 29 | 2 | 6,90 |

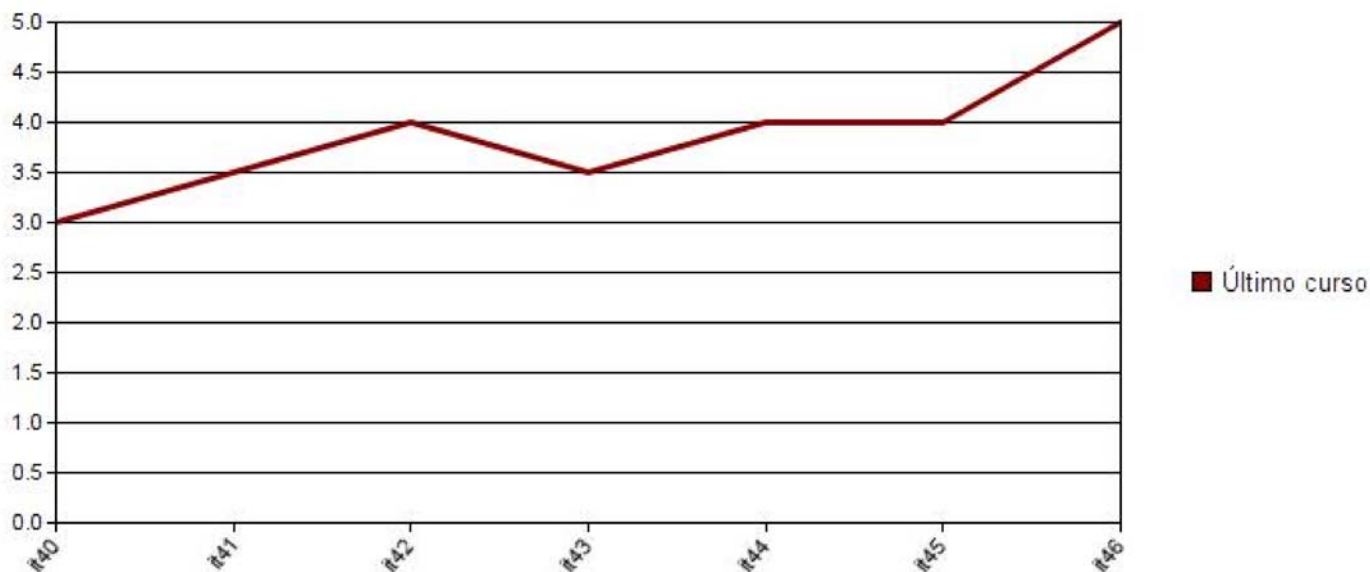

| | | Último curso | |
|----|---|--------------|------|
| | | Media | D.T. |
| 40 | Estoy satisfecho/a con la información recibida en mi Universidad de origen acerca de los contenidos académicos de la Universidad de destino | 3,00 | 0,00 |
| 41 | Estoy satisfecho/a con la información recibida en la Universidad de destino acerca de contenidos académicos a cursar | 3,50 | 0,71 |
| 42 | Estoy satisfecho/a con el trato y ayuda recibidos por el coordinador académico de programas de movilidad de mi Universidad de origen | 4,00 | 0,00 |
| 43 | Estoy satisfecho/a con el trato y ayuda recibidos por el coordinador académico de programas de movilidad de mi Universidad de destino | 3,50 | 0,71 |
| 44 | Estoy satisfecho/a con el trato y ayuda recibidos por el Servicio de Relaciones Internacionales de mi Universidad de origen | 4,00 | 1,41 |
| 45 | Estoy satisfecho/a con el trato y ayuda recibidos por el Servicio de Relaciones Internacionales de mi Universidad de destino | 4,00 | 1,41 |
| 46 | La transferencia de calificaciones ha sido adecuada | 5,00 | 0,00 |