



**Resultados de la encuesta de
evaluación del profesorado.
Grado en Publicidad y Relaciones
Públicas
Curso 2018-2019**

Unidad Técnica de Calidad

UNIVERSIDAD PONTIFICIA DE SALAMANCA
Unidad Técnica de Calidad
CURSO 2018-2019
GRADO EN PUBLICIDAD Y RELACIONES PUBLICAS (Presencial)

| ALUMNOS QUE RESPONDEN | | |
|----------------------------|-----|-------------|
| | N | Ponderación |
| Asistencia menor del 30% | 1 | 0 |
| Asistencia entre 30% y 70% | 82 | 1 |
| Asistencia más de 70% | 324 | 2 |
| TOTAL | 407 | |

| CUESTIONARIOS POSIBLES | PORCENTAJE PARTICIPACIÓN |
|------------------------|--------------------------|
| 581 | 70,05 |

N = Cuestionarios contestados

1. Presentación de la guía docente
2. Actividades realizadas en clase
3. Resolución de dudas y orientación al alumno
4. Materia desarrollada adecuada
5. Explicaciones claras y ordenadas
6. Uso adecuado de los recursos didácticos
7. Motivación para la participación crítica y activa
8. Actividades formativas según guía docente
9. Atención adecuada en tutorías
10. Evaluación según guía docente
11. Aprendizaje valioso para mi formación
12. Orientación precisa del trabajo a realizar
13. Supervisión adecuada y feedback
14. Disposición para el diálogo
15. Trato amable y cordial con el alumno
16. Satisfacción general con la labor docente
17. Idoneidad para impartir la asignatura

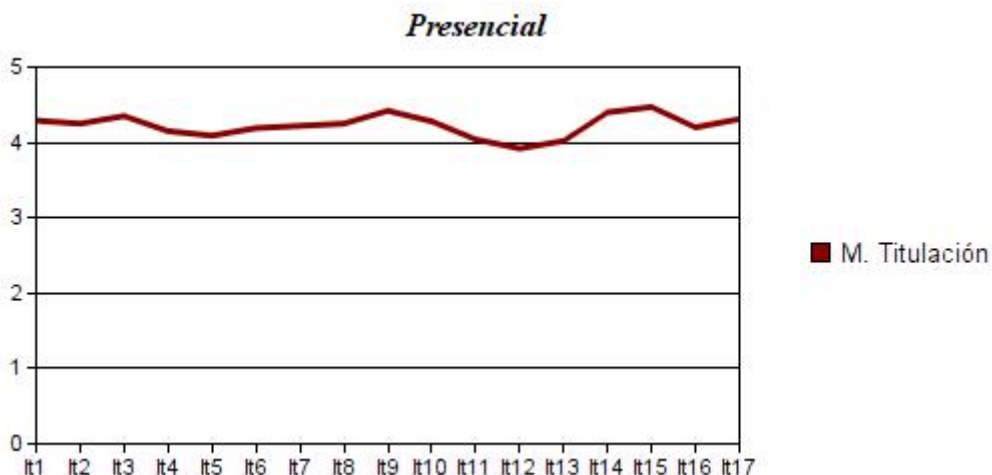

Asignaturas 1º Semestre

| Item | Media | D.T. | Item | Media | D.T. |
|------|-------|------|------|-------|------|
| 1 | 4,29 | 1,01 | 11 | 4,04 | 1,26 |
| 2 | 4,25 | 1,11 | 12 | 3,92 | 1,23 |
| 3 | 4,35 | 1,04 | 13 | 4,02 | 1,20 |
| 4 | 4,15 | 1,08 | 14 | 4,40 | 1,05 |
| 5 | 4,09 | 1,02 | 15 | 4,47 | 1,01 |
| 6 | 4,19 | 1,06 | 16 | 4,20 | 1,13 |
| 7 | 4,22 | 1,12 | 17 | 4,31 | 1,13 |
| 8 | 4,25 | 1,01 | | | |
| 9 | 4,42 | 0,97 | | | |
| 10 | 4,28 | 0,98 | | | |

| VALORACIÓN SEMESTRE | |
|---------------------|------|
| Media titulación | 4,23 |
| D.T. | 0,15 |
| Mínimo | 1,00 |
| Máximo | 5,00 |

UNIVERSIDAD PONTIFICIA DE SALAMANCA
Unidad Técnica de Calidad
CURSO 2018-2019
GRADO EN PUBLICIDAD Y RELACIONES PUBLICAS (Presencial)

| ALUMNOS QUE RESPONDEN | | |
|----------------------------|------------|-------------|
| | N | Ponderación |
| Asistencia menor del 30% | 4 | 0 |
| Asistencia entre 30% y 70% | 43 | 1 |
| Asistencia más de 70% | 344 | 2 |
| TOTAL | 391 | |

| CUESTIONARIOS POSIBLES | PORCENTAJE PARTICIPACIÓN |
|------------------------|--------------------------|
| 638 | 61,29 |

N = Cuestionarios contestados

1. Presentación de la guía docente
2. Actividades realizadas en clase
3. Resolución de dudas y orientación al alumno
4. Materia desarrollada adecuada
5. Explicaciones claras y ordenadas
6. Uso adecuado de los recursos didácticos
7. Motivación para la participación crítica y activa
8. Actividades formativas según guía docente
9. Atención adecuada en tutorías
10. Evaluación según guía docente
11. Aprendizaje valioso para mi formación
12. Orientación precisa del trabajo a realizar
13. Supervisión adecuada y feedback
14. Disposición para el diálogo
15. Trato amable y cordial con el alumno
16. Satisfacción general con la labor docente
17. Idoneidad para impartir la asignatura

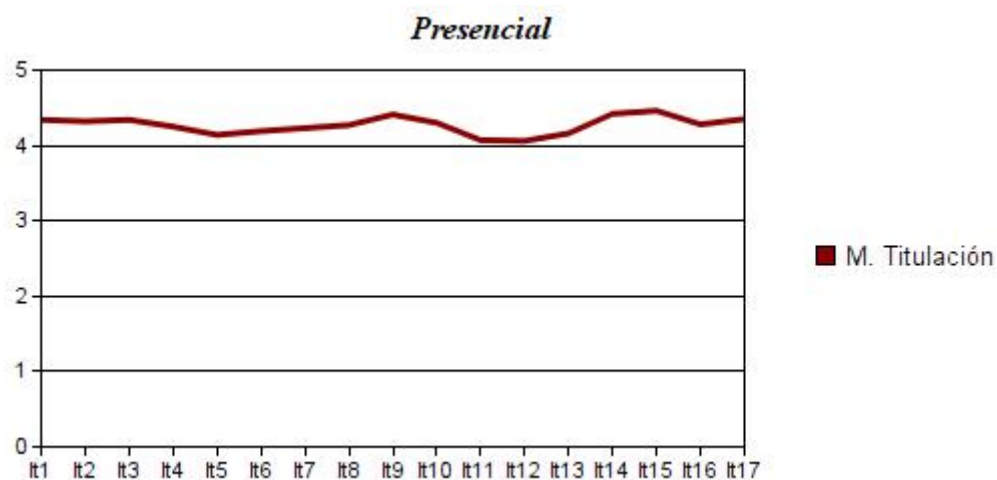

Asignaturas 2º Semestre y Anuales

| Item | Media | D.T. | Item | Media | D.T. |
|------|-------|------|------|-------|------|
| 1 | 4,34 | 1,00 | 11 | 4,07 | 1,16 |
| 2 | 4,32 | 0,98 | 12 | 4,06 | 1,14 |
| 3 | 4,34 | 0,98 | 13 | 4,16 | 1,08 |
| 4 | 4,25 | 1,05 | 14 | 4,42 | 1,00 |
| 5 | 4,14 | 1,00 | 15 | 4,46 | 0,94 |
| 6 | 4,19 | 1,04 | 16 | 4,28 | 1,07 |
| 7 | 4,23 | 0,99 | 17 | 4,35 | 1,04 |
| 8 | 4,27 | 0,94 | | | |
| 9 | 4,41 | 0,93 | | | |
| 10 | 4,30 | 1,00 | | | |

| VALORACIÓN SEMESTRE | |
|-------------------------|------|
| Media titulación | 4,27 |
| D.T. | 0,11 |
| Mínimo | 1,00 |
| Máximo | 5,00 |

| ALUMNOS QUE RESPONDEN | | |
|----------------------------|-----|-------------|
| | N | Ponderación |
| Asistencia menor del 30% | 5 | 0 |
| Asistencia entre 30% y 70% | 125 | 1 |
| Asistencia más de 70% | 668 | 2 |
| TOTAL | 798 | |

| CUESTIONARIOS POSIBLES | PORCENTAJE PARTICIPACIÓN |
|------------------------|--------------------------|
| 1219 | 65,46 |

N = Cuestionarios contestados

1. Presentación de la guía docente
2. Actividades realizadas en clase
3. Resolución de dudas y orientación al alumno
4. Materia desarrollada adecuada
5. Explicaciones claras y ordenadas
6. Uso adecuado de los recursos didácticos
7. Motivación para la participación crítica y activa
8. Actividades formativas según guía docente
9. Atención adecuada en tutorías
10. Evaluación según guía docente
11. Aprendizaje valioso para mi formación
12. Orientación precisa del trabajo a realizar
13. Supervisión adecuada y feedback
14. Disposición para el diálogo
15. Trato amable y cordial con el alumno
16. Satisfacción general con la labor docente
17. Idoneidad para impartir la asignatura

**Grados Presenciales*

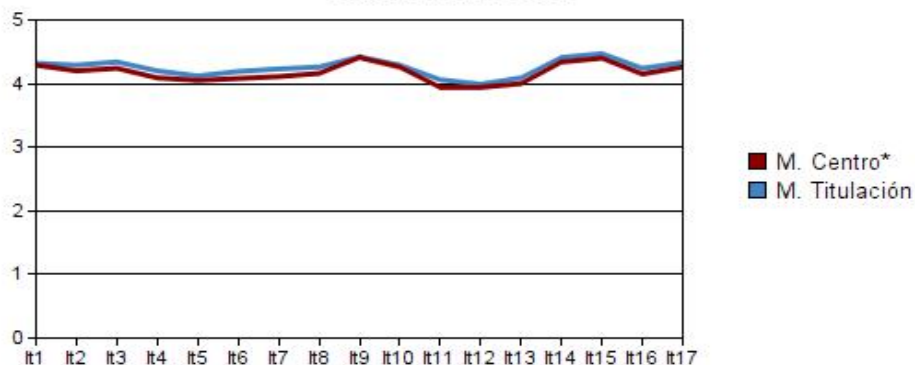

**Grados Presenciales*

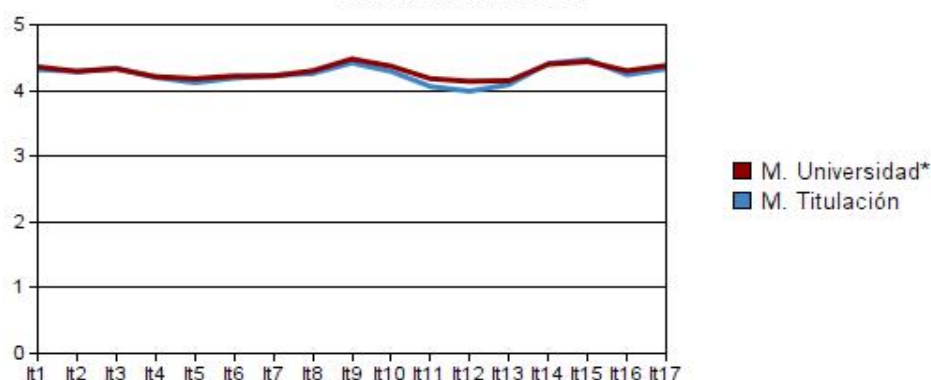

Medias Globales

| Items: | 1 | 2 | 3 | 4 | 5 | 6 | 7 | 8 | 9 | 10 |
|------------|------|------|------|------|------|------|------|------|------|------|
| M. Titula. | 4,32 | 4,29 | 4,34 | 4,20 | 4,12 | 4,19 | 4,23 | 4,26 | 4,42 | 4,29 |
| D.T. | 1,00 | 1,05 | 1,01 | 1,06 | 1,00 | 1,05 | 1,06 | 0,98 | 0,95 | 0,99 |
| M. Centro | 4,29 | 4,20 | 4,24 | 4,09 | 4,05 | 4,08 | 4,11 | 4,16 | 4,41 | 4,26 |
| D.T. | 1,01 | 1,06 | 1,07 | 1,14 | 1,01 | 1,12 | 1,15 | 1,07 | 0,94 | 1,01 |
| M. Unive. | 4,36 | 4,29 | 4,33 | 4,21 | 4,18 | 4,22 | 4,22 | 4,30 | 4,48 | 4,37 |
| D.T. | 0,96 | 1,01 | 1,00 | 1,07 | 0,96 | 1,06 | 1,09 | 1,00 | 0,89 | 0,93 |

| Items: | 11 | 12 | 13 | 14 | 15 | 16 | 17 |
|------------|------|------|------|------|------|------|------|
| M. Titula. | 4,06 | 3,99 | 4,09 | 4,41 | 4,47 | 4,24 | 4,33 |
| D.T. | 1,21 | 1,19 | 1,14 | 1,03 | 0,98 | 1,10 | 1,09 |
| M. Centro | 3,94 | 3,94 | 4,00 | 4,34 | 4,40 | 4,15 | 4,26 |
| D.T. | 1,26 | 1,22 | 1,20 | 1,06 | 1,01 | 1,16 | 1,14 |
| M. Unive. | 4,18 | 4,14 | 4,15 | 4,40 | 4,44 | 4,30 | 4,38 |
| D.T. | 1,12 | 1,11 | 1,11 | 0,98 | 0,96 | 1,06 | 1,04 |

| VALORACIÓN GLOBAL | |
|-------------------|------|
| Media titulación | 4,25 |
| D.T. | 0,13 |
| Mínimo | 1,00 |
| Máximo | 5,00 |
| Media Univ. | 4,29 |

UNIVERSIDAD PONTIFICIA DE SALAMANCA
Unidad Técnica de Calidad
CURSO 2018-2019
GRADO EN PUBLICIDAD Y RELACIONES PUBLICAS (Presencial)

| ALUMNOS QUE RESPONDEN | | |
|----------------------------|------------|-------------|
| | N | Ponderación |
| Asistencia menor del 30% | 5 | 0 |
| Asistencia entre 30% y 70% | 125 | 1 |
| Asistencia más de 70% | 668 | 2 |
| TOTAL | 798 | |

| CUESTIONARIOS POSIBLES | PORCENTAJE PARTICIPACIÓN |
|------------------------|--------------------------|
| 1219 | 65,46 |

N = Cuestionarios contestados

1. Presenta en clase la guía docente...
2. Prepara, organiza y estructura bien...
3. Resuelve dudas y orienta al alumnado...
4. La cantidad de materia es la adecuada...
5. Expone y transmite los contenidos...
6. Utiliza adecuadamente los recursos...
7. Motiva la participación crítica y activa...
8. Las actividades formativas se ajustan...
9. Atiende adecuadamente sus tutorías...
10. La evaluación realizada a lo largo...
11. Considero que he aprendido cosas valiosas....
12. He tenido una guía clara...
13. He tenido una supervisión y retroalimentación...
14. Tiene una actitud receptiva y muestra disposición...
15. Mantiene un trato amable y cordial...
16. En general, estoy satisfecho...
17. Considero que el profesor es adecuado...

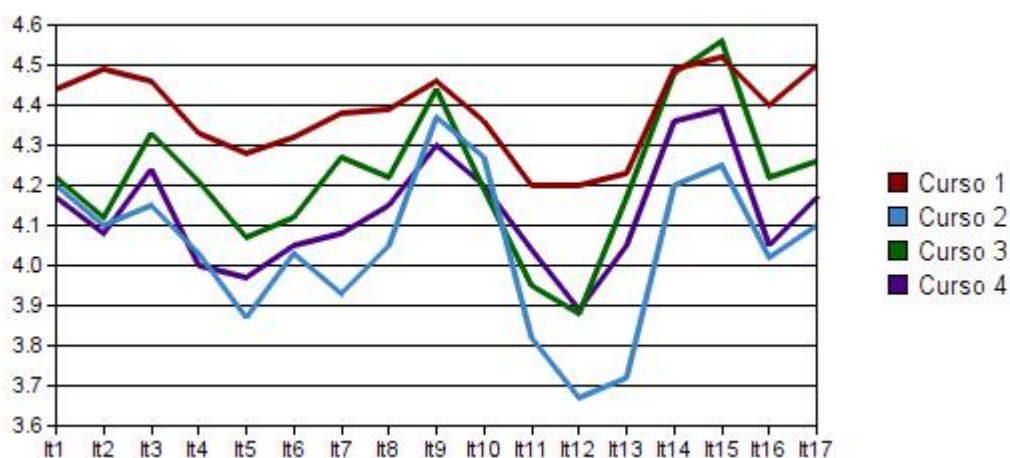

Cursos

| Item | Curso 1 | D.T. | Curso 2 | D.T. | Curso 3 | D.T. | Curso 4 | D.T. | Curso 5 | D.T. | MEDIAS |
|------|---------|------|---------|------|---------|------|---------|------|---------|------|--------|
| 1 | 4,44 | 0,96 | 4,20 | 1,07 | 4,22 | 1,05 | 4,17 | 0,97 | 0,00 | 0,00 | 4,26 |
| 2 | 4,49 | 0,90 | 4,10 | 1,19 | 4,12 | 1,17 | 4,08 | 1,05 | 0,00 | 0,00 | 4,20 |
| 3 | 4,46 | 0,95 | 4,15 | 1,12 | 4,33 | 0,99 | 4,24 | 1,01 | 0,00 | 0,00 | 4,30 |
| 4 | 4,33 | 1,04 | 4,03 | 1,09 | 4,21 | 0,99 | 4,00 | 1,14 | 0,00 | 0,00 | 4,14 |
| 5 | 4,28 | 0,96 | 3,87 | 0,00 | 4,07 | 1,05 | 3,97 | 0,98 | 0,00 | 0,00 | 4,05 |
| 6 | 4,32 | 0,99 | 4,03 | 1,15 | 4,12 | 1,06 | 4,05 | 1,02 | 0,00 | 0,00 | 4,13 |
| 7 | 4,38 | 0,95 | 3,93 | 1,16 | 4,27 | 1,06 | 4,08 | 1,11 | 0,00 | 0,00 | 4,17 |
| 8 | 4,39 | 0,92 | 4,05 | 1,05 | 4,22 | 1,01 | 4,15 | 0,98 | 0,00 | 0,00 | 4,20 |
| 9 | 4,46 | 0,95 | 4,37 | 0,99 | 4,44 | 0,88 | 4,30 | 0,94 | 0,00 | 0,00 | 4,39 |
| 10 | 4,36 | 0,94 | 4,27 | 1,03 | 4,19 | 1,09 | 4,20 | 0,95 | 0,00 | 0,00 | 4,26 |
| 11 | 4,20 | 1,16 | 3,82 | 1,27 | 3,95 | 1,28 | 4,04 | 1,15 | 0,00 | 0,00 | 4,00 |
| 12 | 4,20 | 1,07 | 3,67 | 1,23 | 3,88 | 1,34 | 3,89 | 1,20 | 0,00 | 0,00 | 3,91 |
| 13 | 4,23 | 1,06 | 3,72 | 1,25 | 4,17 | 1,18 | 4,05 | 1,09 | 0,00 | 0,00 | 4,04 |
| 14 | 4,49 | 0,97 | 4,20 | 1,19 | 4,48 | 0,93 | 4,36 | 1,02 | 0,00 | 0,00 | 4,38 |
| 15 | 4,52 | 0,93 | 4,25 | 1,11 | 4,56 | 0,91 | 4,39 | 0,98 | 0,00 | 0,00 | 4,43 |
| 16 | 4,40 | 1,00 | 4,02 | 1,28 | 4,22 | 1,11 | 4,05 | 1,07 | 0,00 | 0,00 | 4,17 |
| 17 | 4,50 | 0,95 | 4,10 | 1,23 | 4,26 | 1,19 | 4,17 | 1,08 | 0,00 | 0,00 | 4,26 |