



**Resultados de la encuesta de
evaluación del profesorado.
Grado en Publicidad y Relaciones
Públicas
Curso 2019-2020**

Unidad Técnica de Calidad

UNIVERSIDAD PONTIFICIA DE SALAMANCA
Unidad Técnica de Calidad
CURSO 2019-2020
GRADO EN PUBLICIDAD Y RELACIONES PUBLICAS (Presencial)

CUESTIONARIOS CONTESTADOS		
	N	Ponderación
Asistencia menor del 30%	1	0
Asistencia entre 30% y 70%	57	1
Asistencia más de 70%	384	2
TOTAL	442	

CUESTIONARIOS POSIBLES	PORCENTAJE PARTICIPACIÓN
804	54,98

N = Cuestionarios contestados

1. Presentación de la guía docente
2. Actividades realizadas en clase
3. Resolución de dudas y orientación al alumno
4. Materia desarrollada adecuada
5. Explicaciones claras y ordenadas
6. Uso adecuado de los recursos didácticos
7. Motivación para la participación crítica y activa
8. Actividades formativas según guía docente
9. Atención adecuada en tutorías
10. Evaluación según guía docente
11. Aprendizaje valioso para mi formación
12. Orientación precisa del trabajo a realizar
13. Supervisión adecuada y feedback
14. Disposición para el diálogo
15. Trato amable y cordial con el alumno
16. Satisfacción general con la labor docente
17. Idoneidad para impartir la asignatura

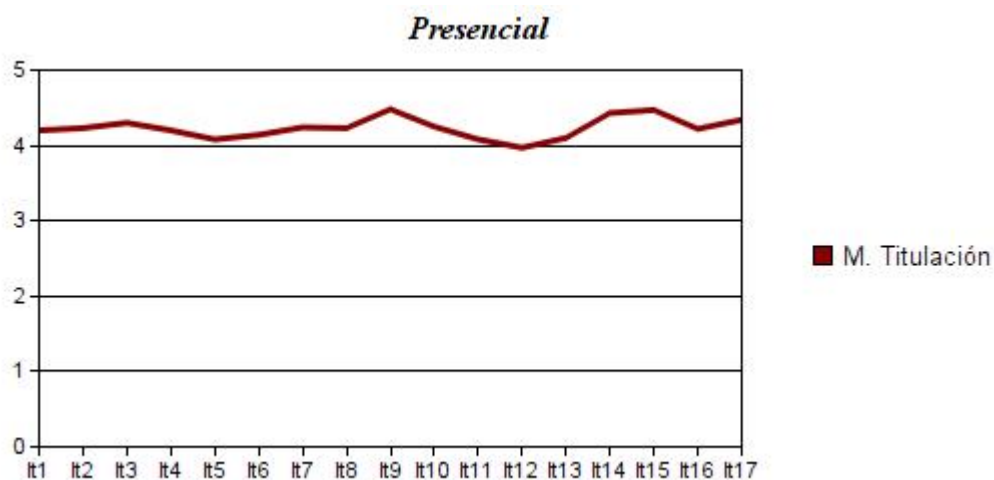

Asignaturas 1º Semestre

Item	Media	D.T.	Item	Media	D.T.
1	4,20	1,05	11	4,08	1,22
2	4,23	1,04	12	3,97	1,18
3	4,30	0,98	13	4,10	1,14
4	4,20	1,03	14	4,43	0,95
5	4,08	1,05	15	4,47	0,93
6	4,14	1,06	16	4,22	1,06
7	4,24	1,04	17	4,34	1,05
8	4,23	1,04			
9	4,48	0,89			
10	4,25	0,99			

VALORACIÓN SEMESTRE	
Media titulación	4,23
D.T.	0,14
Mínimo	1,00
Máximo	5,00

UNIVERSIDAD PONTIFICIA DE SALAMANCA
Unidad Técnica de Calidad
CURSO 2019-2020
GRADO EN PUBLICIDAD Y RELACIONES PUBLICAS (Presencial)

CUESTIONARIOS CONTESTADOS		
	N	Ponderación
Asistencia menor del 30%	5	0
Asistencia entre 30% y 70%	28	1
Asistencia más de 70%	478	2
TOTAL	511	

CUESTIONARIOS POSIBLES	PORCENTAJE PARTICIPACIÓN
887	57,61

N = Cuestionarios contestados

1. Presentación de la guía docente
2. Actividades realizadas en clase
3. Resolución de dudas y orientación al alumno
4. Materia desarrollada adecuada
5. Explicaciones claras y ordenadas
6. Uso adecuado de los recursos didácticos
7. Motivación para la participación crítica y activa
8. Actividades formativas según guía docente
9. Atención adecuada en tutorías
10. Evaluación según guía docente
11. Aprendizaje valioso para mi formación
12. Orientación precisa del trabajo a realizar
13. Supervisión adecuada y feedback
14. Disposición para el diálogo
15. Trato amable y cordial con el alumno
16. Satisfacción general con la labor docente
17. Idoneidad para impartir la asignatura

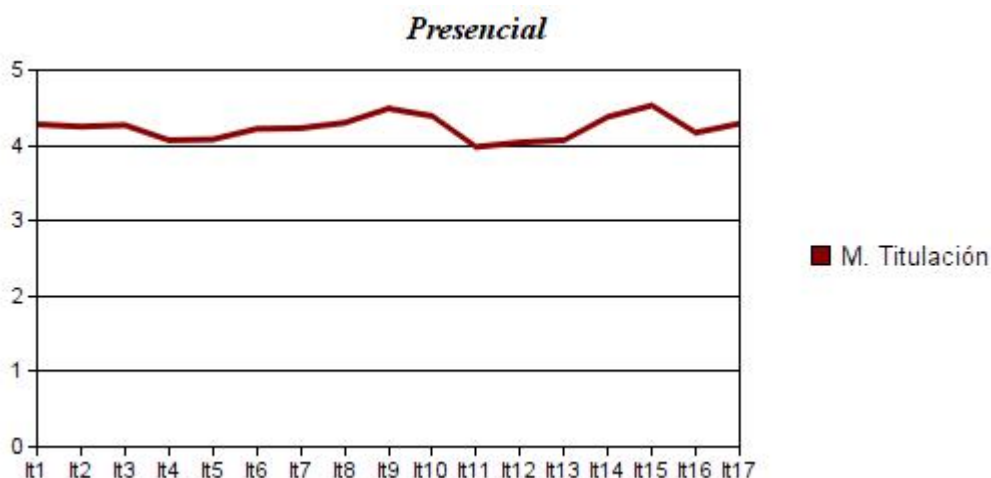

Asignaturas 2º Semestre y Anuales

Item	Media	D.T.	Item	Media	D.T.
1	4,28	1,03	11	3,98	1,24
2	4,25	1,07	12	4,04	1,17
3	4,27	1,05	13	4,07	1,17
4	4,07	1,13	14	4,38	1,02
5	4,08	1,03	15	4,53	0,92
6	4,22	1,07	16	4,17	1,16
7	4,23	1,12	17	4,29	1,14
8	4,30	1,06			
9	4,49	0,88			
10	4,39	0,93			

VALORACIÓN SEMESTRE	
Media titulación	4,24
D.T.	0,15
Mínimo	1,00
Máximo	5,00

ALUMNOS QUE RESPONDEN		
	N	Ponderación
Asistencia menor del 30%	6	0
Asistencia entre 30% y 70%	85	1
Asistencia más de 70%	862	2
TOTAL	953	

CUESTIONARIOS POSIBLES	PORCENTAJE PARTICIPACIÓN
1691	56,36

**Grados Presenciales*

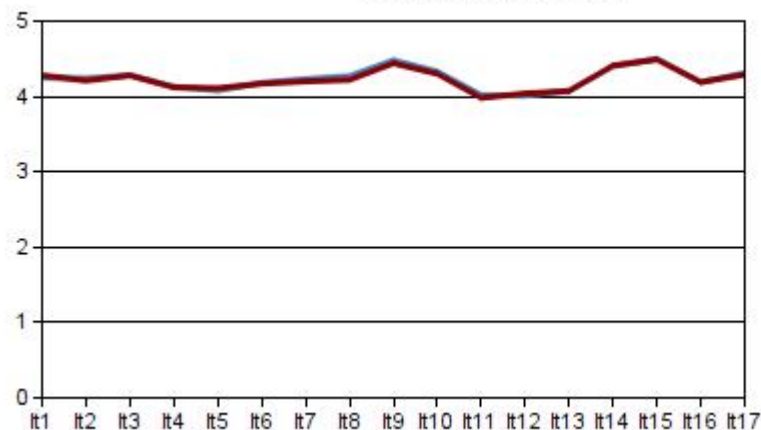

■ M. Centro*
■ M. Titulación

N = Cuestionarios contestados

1. Presentación de la guía docente
2. Actividades realizadas en clase
3. Resolución de dudas y orientación al alumno
4. Materia desarrollada adecuada
5. Explicaciones claras y ordenadas
6. Uso adecuado de los recursos didácticos
7. Motivación para la participación crítica y activa
8. Actividades formativas según guía docente
9. Atención adecuada en tutorías
10. Evaluación según guía docente
11. Aprendizaje valioso para mi formación
12. Orientación precisa del trabajo a realizar
13. Supervisión adecuada y feedback
14. Disposición para el diálogo
15. Trato amable y cordial con el alumno
16. Satisfacción general con la labor docente
17. Idoneidad para impartir la asignatura

**Grados Presenciales*

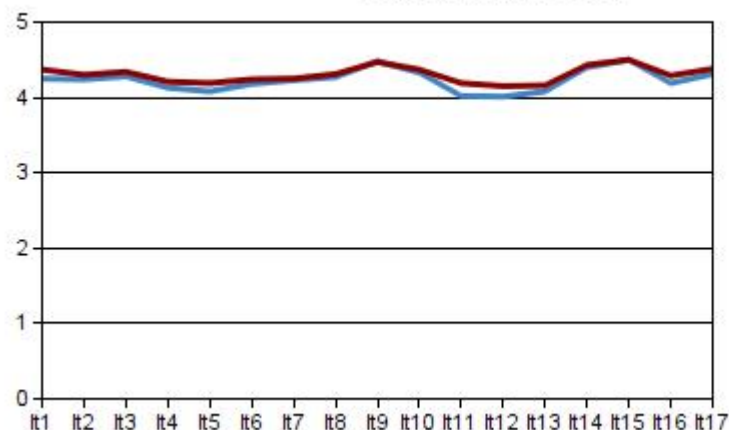

■ M. Universidad*
■ M. Titulación

Medias Globales

Items:	1	2	3	4	5	6	7	8	9	10
M. Titul	4,25	4,24	4,28	4,13	4,08	4,18	4,23	4,27	4,48	4,33
D.T.	1,04	1,06	1,02	1,09	1,04	1,06	1,08	1,05	0,89	0,96
M. Cent	4,28	4,21	4,28	4,12	4,11	4,17	4,20	4,22	4,44	4,30
D.T.	1,04	1,08	1,04	1,12	1,04	1,09	1,11	1,07	0,93	1,00
M. Univ	4,37	4,30	4,34	4,21	4,19	4,24	4,25	4,31	4,47	4,37
D.T.	0,97	1,02	1,01	1,09	0,97	1,07	1,09	1,01	0,92	0,96

Items:	11	12	13	14	15	16	17
M. Titul	4,02	4,01	4,08	4,40	4,50	4,19	4,31
D.T.	1,23	1,17	1,16	0,99	0,92	1,11	1,10
M. Cent	3,98	4,04	4,07	4,41	4,49	4,19	4,29
D.T.	1,26	1,18	1,18	0,99	0,93	1,13	1,12
M. Univ	4,19	4,15	4,16	4,43	4,50	4,29	4,38
D.T.	1,14	1,12	1,14	0,98	0,92	1,07	1,05

VALORACIÓN GLOBAL	
Media titulación	4,23
D.T.	0,14
Mínimo	1,00
Máximo	5,00
Media Centro	4,22
Media Univ.	4,30

UNIVERSIDAD PONTIFICIA DE SALAMANCA
Unidad Técnica de Calidad
CURSO 2019-2020
GRADO EN PUBLICIDAD Y RELACIONES PUBLICAS (Presencial)

CUESTIONARIOS CONTESTADOS		
	N	Ponderación
Asistencia menor del 30%	6	0
Asistencia entre 30% y 70%	85	1
Asistencia más de 70%	862	2
TOTAL	953	

CUESTIONARIOS POSIBLES	PORCENTAJE PARTICIPACIÓN
1691	56,36

N = Cuestionarios contestados

1. Presenta en clase la guía docente...
2. Prepara, organiza y estructura bien...
3. Resuelve dudas y orienta al alumnado...
4. La cantidad de materia es la adecuada...
5. Expone y transmite los contenidos...
6. Utiliza adecuadamente los recursos...
7. Motiva la participación crítica y activa...
8. Las actividades formativas se ajustan...
9. Atiende adecuadamente sus tutorías...
10. La evaluación realizada a lo largo...
11. Considero que he aprendido cosas valiosas....
12. He tenido una guía clara...
13. He tenido una supervisión y retroalimentación...
14. Tiene una actitud receptiva y muestra disposición...
15. Mantiene un trato amable y cordial...
16. En general, estoy satisfecho...
17. Considero que el profesor es adecuado...

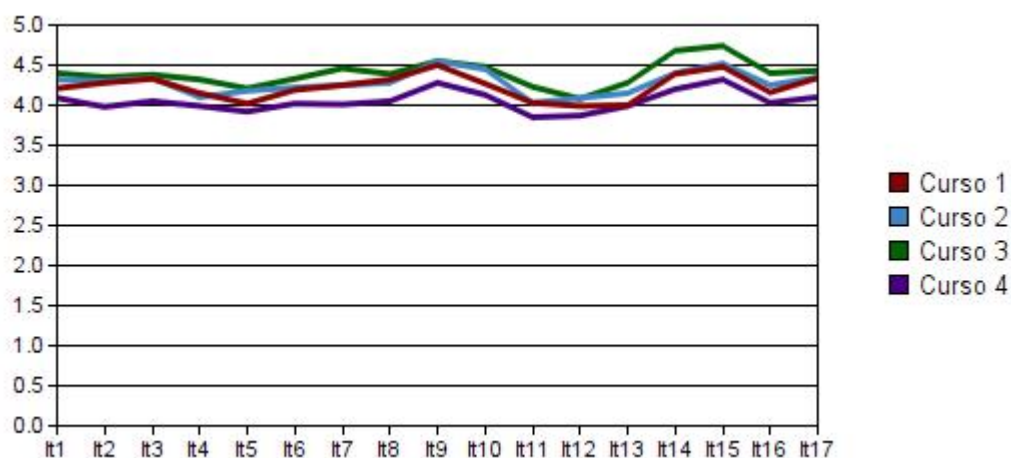

Cursos

Item	Curso 1	D.T.	Curso 2	D.T.	Curso 3	D.T.	Curso 4	D.T.	Curso 5	D.T.	MEDIAS
1	4,21	1,00	4,32	1,08	4,40	0,97	4,09	1,08	0,00	0,00	4,26
2	4,28	0,95	4,30	1,08	4,35	1,06	3,98	1,20	0,00	0,00	4,23
3	4,33	0,90	4,34	1,09	4,38	0,95	4,05	1,15	0,00	0,00	4,28
4	4,15	0,96	4,10	1,19	4,32	1,04	3,99	1,18	0,00	0,00	4,14
5	4,02	1,00	4,18	0,00	4,21	0,97	3,92	1,08	0,00	0,00	4,08
6	4,19	1,02	4,22	1,09	4,33	1,01	4,02	1,15	0,00	0,00	4,19
7	4,25	1,00	4,25	1,16	4,46	0,88	4,01	1,24	0,00	0,00	4,24
8	4,32	0,99	4,28	1,07	4,39	0,98	4,05	1,16	0,00	0,00	4,26
9	4,50	0,87	4,55	0,85	4,55	0,74	4,28	1,04	0,00	0,00	4,47
10	4,27	0,96	4,45	0,84	4,48	0,85	4,13	1,12	0,00	0,00	4,33
11	4,03	1,16	4,03	1,30	4,23	1,17	3,85	1,30	0,00	0,00	4,04
12	3,99	1,10	4,09	1,20	4,08	1,17	3,87	1,26	0,00	0,00	4,01
13	4,00	1,14	4,15	1,16	4,28	1,07	3,99	1,23	0,00	0,00	4,11
14	4,39	0,93	4,40	1,07	4,68	0,70	4,20	1,13	0,00	0,00	4,42
15	4,48	0,92	4,52	0,97	4,74	0,61	4,32	1,04	0,00	0,00	4,52
16	4,16	1,08	4,25	1,16	4,40	0,95	4,03	1,20	0,00	0,00	4,21
17	4,34	1,06	4,35	1,13	4,43	1,01	4,10	1,20	0,00	0,00	4,31