



**Resultados de la encuesta de
satisfacción del alumnado.
Grado en Maestro en Educación
Infantil
Curso 2018-2019**

Unidad Técnica de Calidad

! ") * \$%&' + , # (- ,

| | | |
|--|--|--|
| | | |
| | | |

| | | ! " | #\$ | ! # | # | ! %& | # \$ |
|--------|---------------|--------|-------|-------|-------|--------|-------|
| & | ' (| ! | # "% | ! | # "% | ! ! | # " |
| !) | * + | ! \$" | & | ! \$ | &" | #" | # |
| \$ - , | ./0 . ' , 1 (| ! "\$ | #" | ! \$% | &\$ | ! \$\$ | \$ |
| | 23 | ! "# | & | #& | &" | \$# | & |
| 4 , | 1 3 0 | ! ! | ! | ! | ! | ! " | # " |
| % 4 , | | ! !& | !& | ! | \$& | ! & | % |
| " | + | ! % | # | ! " | # | ! \$ | \$ |
| # 5 | 1 6 , | ! %& | # "# | ! %# | #& | ! \$\$ | ! |
|) | | &# | % | | # % | | # \$# |
| &) | 2 7 ' , (| ! " | #& | ! \$% | ! | ! | ! |
| !) | -48 | &! | # "# | &! | # % | && | # " |
| 4 | , | ! " | #! | ! \$" | !! | ! ## | % |
| \$ 9 | : | # | # | &% | # \$ | ! " | # " |
|) | ; | ! \$ | # %\$ | & | # "\$ | % | # "% |
|) | | ! " | # | | # "# | ## | ## |
| % < | | ! | % | ! !# | !! | &" | ! % |
| ") | 1 | ! " | " | ! \$ | ! | ! \$# | % |
| &# - | : | ! ! | &! | ! | & | ## | # " |
| & - | | ! ! \$ | ! | ! %& | ! | ! & | & |
| && 4 | , | ! % | ## | ! " | & | ! # | & |
| &! , | 8 | ! ! | &\$ | ! &# | ! % | ! ## | % |
| & 9 | 1 > 6 | ! &% | &\$ | ! ! ! | & | ! #" | \$ |
| &\$ - | , | ! % | # " | # | # " | & | # " |
| & ?@ | + 9-) , A | ! | && | | # "\$ | #" | # |

UNIVERSIDAD PONTIFICIA DE SALAMANCA
Satisfacción del Alumnado con el Practicum
CURSO 2018-2019
GRADO EN MAESTRO EN EDUCACIÓN INFANTIL (Presencial)

| ALUMNOS MATRICULADOS | CONTESTAN | PORCENTAJE PARTICIPACIÓN |
|----------------------|-----------|--------------------------|
| 17 | 10 | 58,82 |

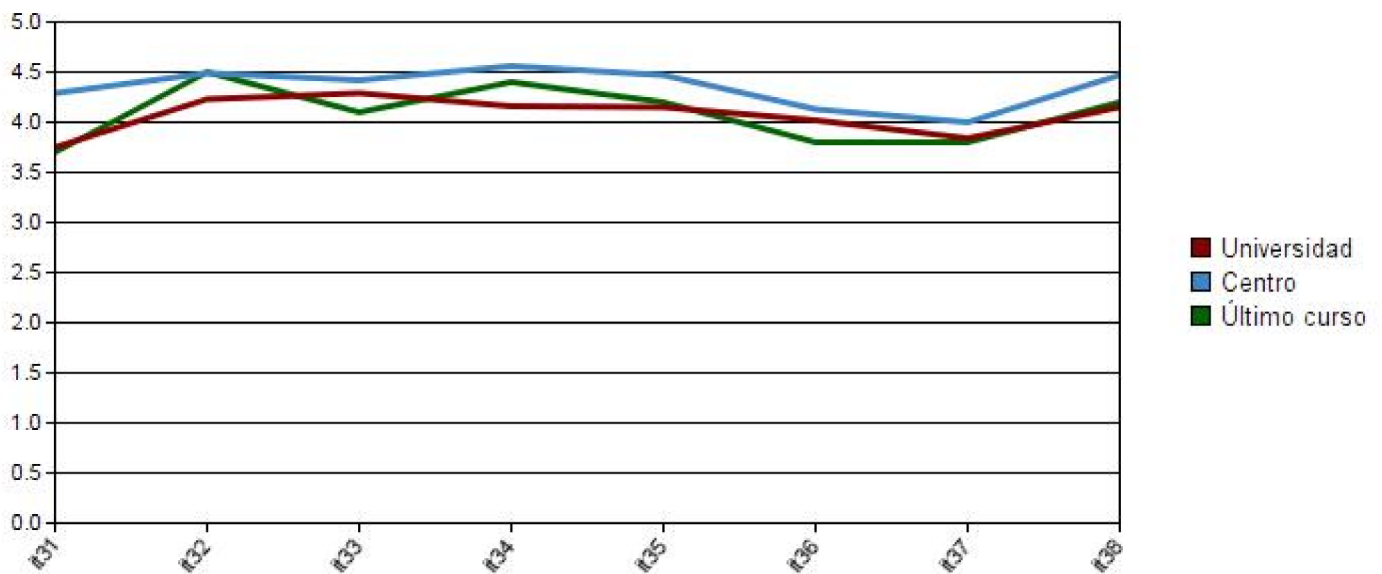

| | | Universidad | | Centro | | Último curso | |
|----|--|-------------|------|--------|------|--------------|------|
| | | Media | D.T. | Media | D.T. | Media | D.T. |
| 31 | Información previa suficiente acerca de la organización del Practicum | 3,75 | 1,23 | 4,29 | 1,06 | 3,70 | 1,57 |
| 32 | Relación del Practicum con los estudios que estoy realizando | 4,23 | 0,94 | 4,49 | 0,87 | 4,50 | 1,27 |
| 33 | Adquisición de competencias para mi futuro desempeño profesional | 4,29 | 0,89 | 4,42 | 0,94 | 4,10 | 1,52 |
| 34 | Satisfacción con el desarrollo de mi Practicum en el centro | 4,16 | 1,00 | 4,56 | 0,84 | 4,40 | 1,26 |
| 35 | Seguimiento realizado por el tutor/a del centro de Practicum | 4,15 | 1,08 | 4,47 | 1,04 | 4,20 | 1,69 |
| 36 | Seguimiento realizado por mi tutor/a de Practicum en la facultad | 4,02 | 1,15 | 4,13 | 1,34 | 3,80 | 1,93 |
| 37 | Coordinación entre el tutor/a del centro de Practicum y el tutor/a de la fa... | 3,84 | 1,26 | 4,00 | 1,49 | 3,80 | 1,93 |
| 38 | Valoración del Practicum en su conjunto | 4,15 | 0,95 | 4,47 | 0,89 | 4,20 | 1,48 |

UNIVERSIDAD PONTIFICIA DE SALAMANCA
Satisfacción del Alumnado con el Programa Formativo
CURSO 2018-2019
GRADO EN MAESTRO EN EDUCACIÓN INFANTIL (Semi-presencial)

| ALUMNOS MATRICULADOS | CONTESTAN | PORCENTAJE PARTICIPACIÓN |
|----------------------|-----------|--------------------------|
| 77 | 2 | 2,60 |

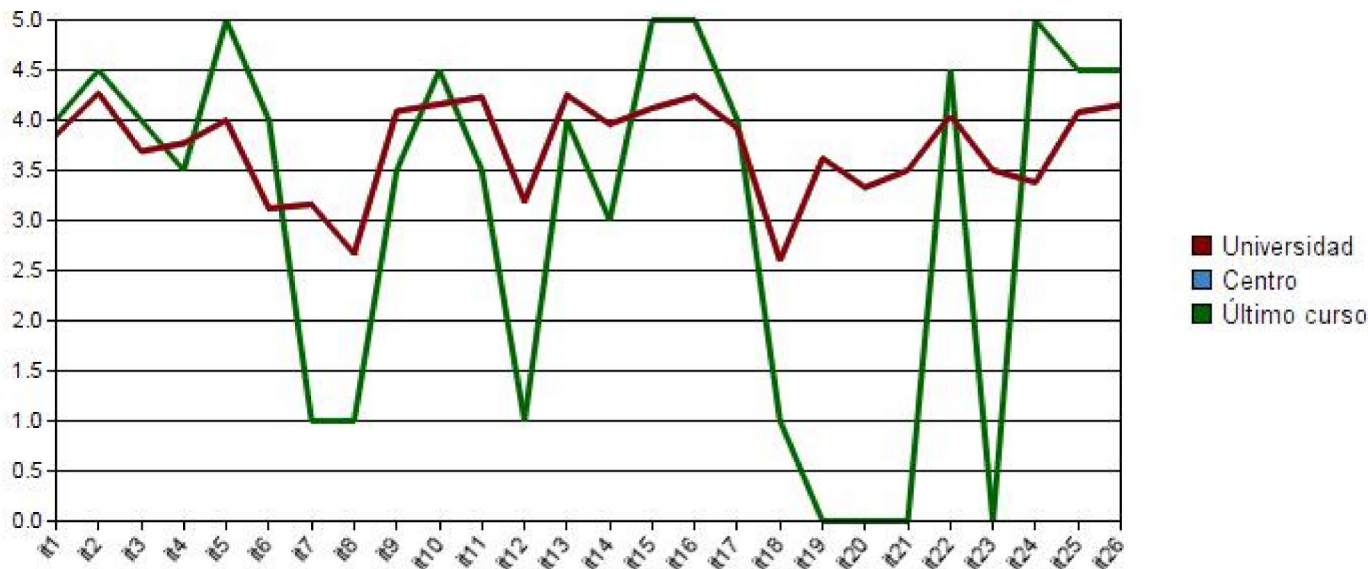

| | | Universidad | | Centro | | Último curso | |
|----|---|-------------|------|--------|------|--------------|------|
| | | Media | D.T. | Media | D.T. | Media | D.T. |
| 1 | Distribución y secuencia de las asignaturas del plan de estudios | 3,85 | 1,16 | 3,85 | 1,16 | 4,00 | 1,41 |
| 2 | Duración temporal de las asignaturas (semestrales, anuales) | 4,27 | 0,96 | 4,27 | 0,96 | 4,50 | 0,71 |
| 3 | Asignación de los horarios semanales de clases y tutorías | 3,69 | 1,23 | 3,69 | 1,23 | 4,00 | 1,41 |
| 4 | Coordinación entre profesores de las diferentes asignaturas | 3,77 | 1,34 | 3,77 | 1,34 | 3,50 | 2,12 |
| 5 | Satisfacción con el TFG/TFM (información, normativa y tutorización) | 4,00 | 1,32 | 4,00 | 1,32 | 5,00 | 0,00 |
| 6 | Distribución de los exámenes | 3,12 | 1,53 | 3,12 | 1,53 | 4,00 | 1,41 |
| 7 | Información recibida para realizar prácticas en empresas/institucion... | 3,16 | 1,34 | 3,16 | 1,34 | 1,00 | 0,00 |
| 8 | Información recibida sobre los programas de movilidad | 2,67 | 1,50 | 2,67 | 1,50 | 1,00 | 0,00 |
| 9 | Disponibilidad de los responsables de gestión del título | 4,09 | 1,16 | 4,09 | 1,16 | 3,50 | 2,12 |
| 10 | Labor docente realizada por el conjunto de profesores de la titulaci... | 4,16 | 1,03 | 4,16 | 1,03 | 4,50 | 0,71 |
| 11 | Accesibilidad del profesorado | 4,23 | 1,07 | 4,23 | 1,07 | 3,50 | 2,12 |
| 12 | Actividades de extensión académica (conferencias, seminarios...) | 3,19 | 1,60 | 3,19 | 1,60 | 1,00 | 0,00 |
| 13 | Atención y disponibilidad del personal del SIE | 4,25 | 0,99 | 4,25 | 0,99 | 4,00 | 1,41 |
| 14 | Instalaciones para impartir la docencia (aulas, laboratorios, espaci... | 3,96 | 1,10 | 3,96 | 1,10 | 3,00 | 2,83 |
| 15 | Plataforma Moodle y Campus Virtual | 4,12 | 1,11 | 4,12 | 1,11 | 5,00 | 0,00 |
| 16 | Accesibilidad, espacios y recursos de la Biblioteca | 4,24 | 1,00 | 4,24 | 1,00 | 5,00 | 0,00 |
| 17 | Acogida y apoyo a lo largo de los estudios | 3,92 | 1,15 | 3,92 | 1,15 | 4,00 | 1,41 |
| 18 | Orientación laboral recibida | 2,60 | 1,55 | 2,60 | 1,55 | 1,00 | 0,00 |
| 19 | Actividades culturales organizadas por la Universidad | 3,62 | 1,50 | 3,62 | 1,50 | 0,00 | 0,00 |
| 20 | Servicio de Voluntariado | 3,33 | 1,32 | 3,33 | 1,32 | 0,00 | 0,00 |
| 21 | Servicio de Deportes | 3,50 | 1,35 | 3,50 | 1,35 | 0,00 | 0,00 |
| 22 | Información ofrecida por la página web | 4,05 | 0,92 | 4,05 | 0,92 | 4,50 | 0,71 |
| 23 | Defensor del Estudiante | 3,50 | 1,27 | 3,50 | 1,27 | 0,00 | 0,00 |
| 24 | Procedimiento para realizar quejas y sugerencias | 3,38 | 1,26 | 3,38 | 1,26 | 5,00 | 0,00 |
| 25 | Satisfacción global con la titulación | 4,08 | 0,98 | 4,08 | 0,98 | 4,50 | 0,71 |
| 26 | ¿Recomendarías la UPSA a amigos y familiares? | 4,15 | 1,01 | 4,15 | 1,01 | 4,50 | 0,71 |