



**Resultados de la encuesta de  
satisfacción del profesorado con la  
titulación.**

**Grado en Maestro en Educación  
Infantil**

**Curso 2018-2019**

Unidad Técnica de Calidad

**UNIVERSIDAD PONTIFICIA DE SALAMANCA**  
**Satisfacción del Profesorado con la Titulación**  
**CURSO 2018-2019**  
**GRADO EN MAESTRO EN EDUCACIÓN INFANTIL**

PROFESORES	CONTESTAN	PORCENTAJE PARTICIPACIÓN
45	24	53,33

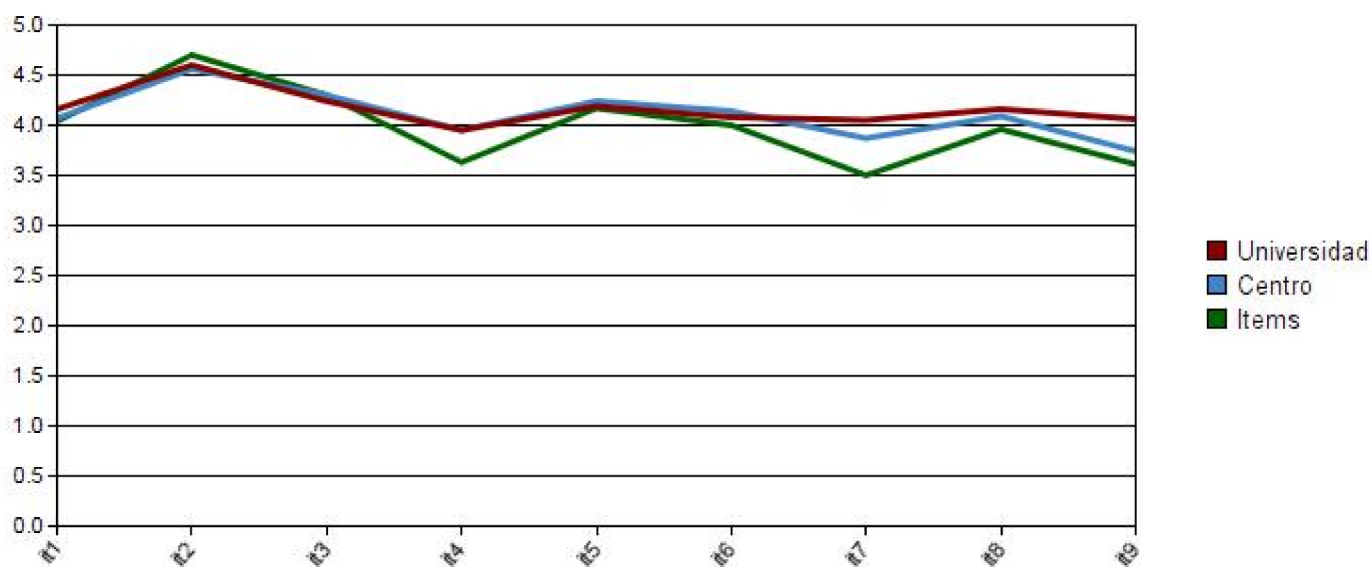

		Media	D.T.
1	Distribución y secuencia de las asignaturas del plan de estudios	4,04	0,95
2	Satisfacción con las materias que imparto	4,70	0,47
3	Asignación de horarios semanales de clases	4,30	0,76
4	Coordinación entre profesores de las diferentes asignaturas	3,63	1,21
5	Gestión de los responsables del título	4,17	1,09
6	Procesos de información y comunicación en relación con mi trabajo	4,00	1,14
7	Instalaciones para impartir la docencia (aulas, laboratorios, espacios de prácticas...)	3,50	1,10
8	Procedimiento para realizar quejas y sugerencias	3,96	1,19
9	Actividades de extensión académica (conferencias, seminarios...)	3,61	1,12