



Resultados de la encuesta de evaluación del profesorado.

Grado en Maestro en Educación Primaria Curso 2018-2019

Unidad Técnica de Calidad

UNIVERSIDAD PONTIFICIA DE SALAMANCA
Unidad Técnica de Calidad
CURSO 2018-2019
GRADO EN MAESTRO EN EDUCACION PRIMARIA (Presencial)

ALUMNOS QUE RESPONDEN		
	N	Ponderación
Asistencia menor del 30%	3	0
Asistencia entre 30% y 70%	45	1
Asistencia más de 70%	417	2
TOTAL	465	

CUESTIONARIOS POSIBLES	PORCENTAJE PARTICIPACIÓN
872	53,33

N = Cuestionarios contestados

1. Presentación de la guía docente
2. Actividades realizadas en clase
3. Resolución de dudas y orientación al alumno
4. Materia desarrollada adecuada
5. Explicaciones claras y ordenadas
6. Uso adecuado de los recursos didácticos
7. Motivación para la participación crítica y activa
8. Actividades formativas según guía docente
9. Atención adecuada en tutorías
10. Evaluación según guía docente
11. Aprendizaje valioso para mi formación
12. Orientación precisa del trabajo a realizar
13. Supervisión adecuada y feedback
14. Disposición para el diálogo
15. Trato amable y cordial con el alumno
16. Satisfacción general con la labor docente
17. Idoneidad para impartir la asignatura

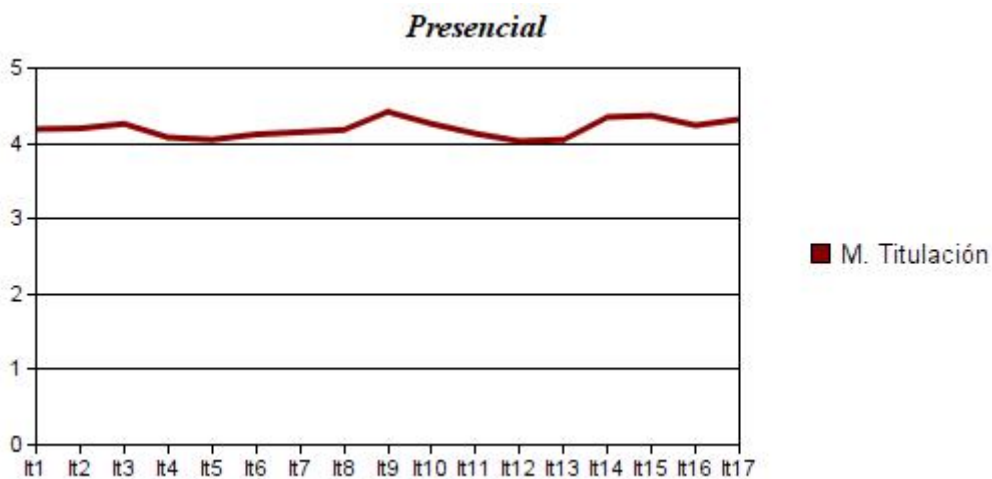

Asignaturas 1º Semestre

Item	Media	D.T.	Item	Media	D.T.
1	4,19	1,07	11	4,13	1,06
2	4,20	1,00	12	4,03	1,09
3	4,26	1,01	13	4,05	1,09
4	4,08	1,05	14	4,35	0,93
5	4,05	1,07	15	4,37	0,96
6	4,12	1,04	16	4,24	1,00
7	4,15	1,06	17	4,32	1,01
8	4,18	0,97			
9	4,42	0,92			
10	4,26	0,90			

VALORACIÓN SEMESTRE	
Media titulación	4,20
D.T.	0,11
Mínimo	1,00
Máximo	5,00

UNIVERSIDAD PONTIFICIA DE SALAMANCA
Unidad Técnica de Calidad
CURSO 2018-2019
GRADO EN MAESTRO EN EDUCACION PRIMARIA (Presencial)

ALUMNOS QUE RESPONDEN		
	N	Ponderación
Asistencia menor del 30%	4	0
Asistencia entre 30% y 70%	68	1
Asistencia más de 70%	393	2
TOTAL	465	

CUESTIONARIOS POSIBLES	PORCENTAJE PARTICIPACIÓN
777	59,85

N = Cuestionarios contestados

1. Presentación de la guía docente
2. Actividades realizadas en clase
3. Resolución de dudas y orientación al alumno
4. Materia desarrollada adecuada
5. Explicaciones claras y ordenadas
6. Uso adecuado de los recursos didácticos
7. Motivación para la participación crítica y activa
8. Actividades formativas según guía docente
9. Atención adecuada en tutorías
10. Evaluación según guía docente
11. Aprendizaje valioso para mi formación
12. Orientación precisa del trabajo a realizar
13. Supervisión adecuada y feedback
14. Disposición para el diálogo
15. Trato amable y cordial con el alumno
16. Satisfacción general con la labor docente
17. Idoneidad para impartir la asignatura

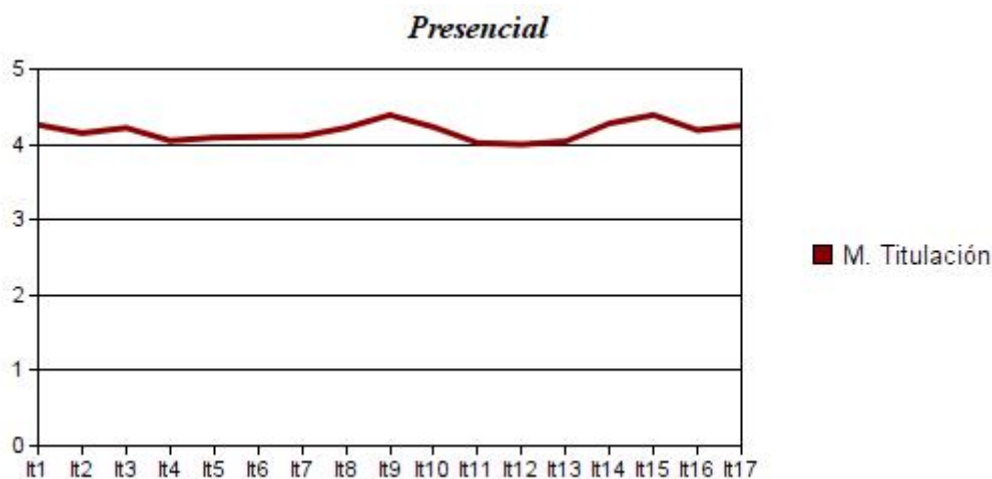

Asignaturas 2º Semestre y Anuales

Item	Media	D.T.	Item	Media	D.T.
1	4,26	1,03	11	4,02	1,13
2	4,15	1,09	12	4,00	1,15
3	4,22	1,03	13	4,04	1,15
4	4,05	1,18	14	4,28	1,06
5	4,09	1,03	15	4,39	1,01
6	4,10	1,05	16	4,19	1,10
7	4,11	1,13	17	4,25	1,12
8	4,22	1,00			
9	4,39	0,96			
10	4,23	0,97			

VALORACIÓN SEMESTRE	
Media titulación	4,18
D.T.	0,12
Mínimo	1,00
Máximo	5,00

ALUMNOS QUE RESPONDEN		
	N	Ponderación
Asistencia menor del 30%	7	0
Asistencia entre 30% y 70%	113	1
Asistencia más de 70%	810	2
TOTAL	930	

CUESTIONARIOS POSIBLES	PORCENTAJE PARTICIPACIÓN
1649	56,40

N = Cuestionarios contestados

1. Presentación de la guía docente
2. Actividades realizadas en clase
3. Resolución de dudas y orientación al alumno
4. Materia desarrollada adecuada
5. Explicaciones claras y ordenadas
6. Uso adecuado de los recursos didácticos
7. Motivación para la participación crítica y activa
8. Actividades formativas según guía docente
9. Atención adecuada en tutorías
10. Evaluación según guía docente
11. Aprendizaje valioso para mi formación
12. Orientación precisa del trabajo a realizar
13. Supervisión adecuada y feedback
14. Disposición para el diálogo
15. Trato amable y cordial con el alumno
16. Satisfacción general con la labor docente
17. Idoneidad para impartir la asignatura

**Grados Presenciales*

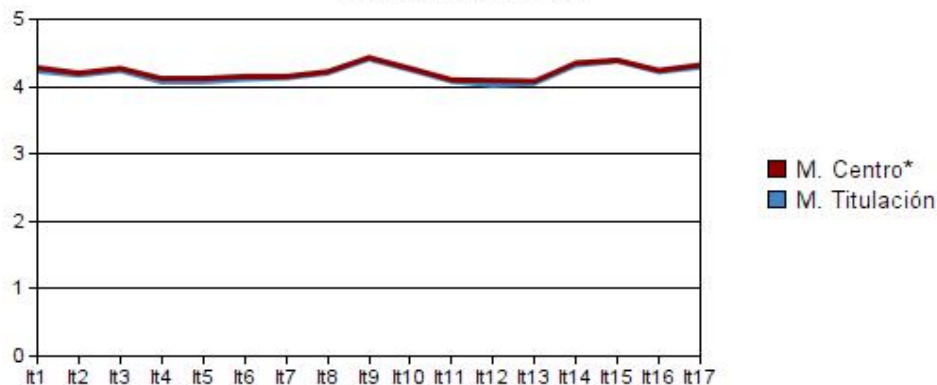

**Grados Presenciales*

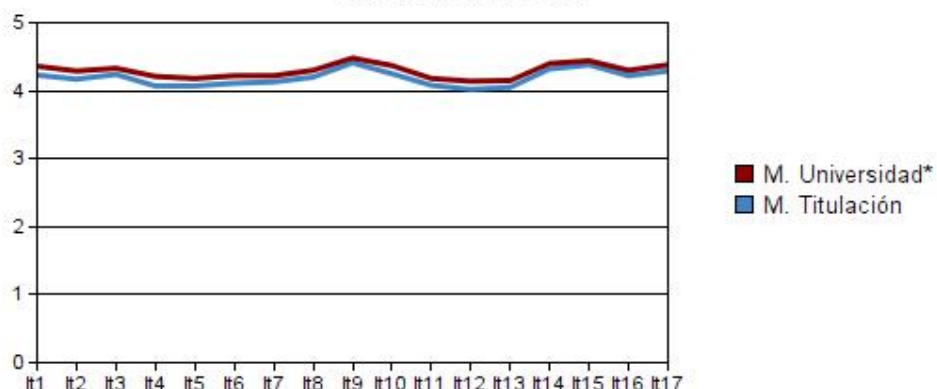

Medias Globales

Items:	1	2	3	4	5	6	7	8	9	10
M. Titula.	4,23	4,17	4,24	4,07	4,07	4,11	4,13	4,20	4,41	4,25
D.T.	1,04	1,05	1,02	1,12	1,05	1,04	1,10	0,98	0,94	0,93
M. Centro	4,28	4,20	4,27	4,12	4,12	4,15	4,15	4,22	4,43	4,27
D.T.	0,95	1,02	0,98	1,09	0,95	1,03	1,08	0,98	0,89	0,94
M. Unive.	4,36	4,29	4,33	4,21	4,18	4,22	4,22	4,30	4,48	4,37
D.T.	0,96	1,01	1,00	1,07	0,96	1,06	1,09	1,00	0,89	0,93

Items:	11	12	13	14	15	16	17
M. Titula.	4,08	4,02	4,05	4,32	4,38	4,22	4,29
D.T.	1,10	1,12	1,12	0,99	0,98	1,05	1,06
M. Centro	4,10	4,09	4,08	4,35	4,39	4,24	4,32
D.T.	1,12	1,08	1,12	0,95	0,93	1,06	1,05
M. Unive.	4,18	4,14	4,15	4,40	4,44	4,30	4,38
D.T.	1,12	1,11	1,11	0,98	0,96	1,06	1,04

VALORACIÓN GLOBAL	
Media titulación	4,19
D.T.	0,11
Mínimo	1,00
Máximo	5,00
Media Univ.	4,29

UNIVERSIDAD PONTIFICIA DE SALAMANCA
Unidad Técnica de Calidad
CURSO 2018-2019
GRADO EN MAESTRO EN EDUCACION PRIMARIA (Presencial)

ALUMNOS QUE RESPONDEN		
	N	Ponderación
Asistencia menor del 30%	7	0
Asistencia entre 30% y 70%	113	1
Asistencia más de 70%	810	2
TOTAL	930	

CUESTIONARIOS POSIBLES	PORCENTAJE PARTICIPACIÓN
1649	56,40

N = Cuestionarios contestados

1. Presenta en clase la guía docente...
2. Prepara, organiza y estructura bien...
3. Resuelve dudas y orienta al alumnado...
4. La cantidad de materia es la adecuada...
5. Expone y transmite los contenidos...
6. Utiliza adecuadamente los recursos...
7. Motiva la participación crítica y activa...
8. Las actividades formativas se ajustan...
9. Atiende adecuadamente sus tutorías...
10. La evaluación realizada a lo largo...
11. Considero que he aprendido cosas valiosas....
12. He tenido una guía clara...
13. He tenido una supervisión y retroalimentación...
14. Tiene una actitud receptiva y muestra disposición...
15. Mantiene un trato amable y cordial...
16. En general, estoy satisfecho...
17. Considero que el profesor es adecuado...

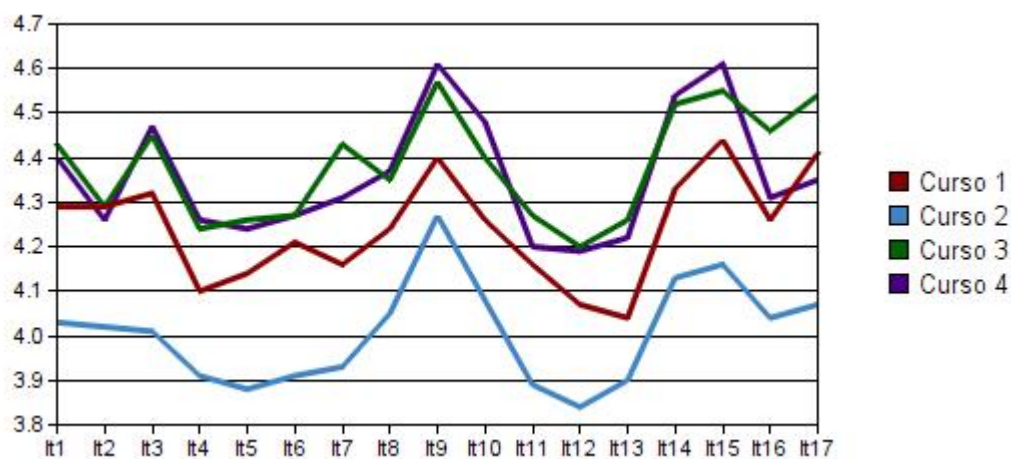

Cursos

Item	Curso 1	D.T.	Curso 2	D.T.	Curso 3	D.T.	Curso 4	D.T.	Curso 5	D.T.	MEDIAS
1	4,29	1,05	4,03	1,13	4,43	0,82	4,40	0,93	0,00	0,00	4,29
2	4,29	0,97	4,02	1,09	4,29	0,95	4,26	1,10	0,00	0,00	4,22
3	4,32	0,94	4,01	1,12	4,45	0,84	4,47	0,91	0,00	0,00	4,31
4	4,10	1,07	3,91	1,20	4,24	0,98	4,26	1,07	0,00	0,00	4,13
5	4,14	1,05	3,88	0,00	4,26	0,82	4,24	0,93	0,00	0,00	4,13
6	4,21	0,94	3,91	1,12	4,27	0,88	4,27	1,09	0,00	0,00	4,17
7	4,16	1,03	3,93	1,18	4,43	0,85	4,31	1,10	0,00	0,00	4,21
8	4,24	0,89	4,05	1,05	4,35	0,87	4,37	1,01	0,00	0,00	4,25
9	4,40	0,92	4,27	1,04	4,57	0,74	4,61	0,77	0,00	0,00	4,46
10	4,26	0,88	4,08	1,01	4,40	0,81	4,48	0,86	0,00	0,00	4,31
11	4,16	1,05	3,89	1,10	4,27	0,99	4,20	1,22	0,00	0,00	4,13
12	4,07	1,09	3,84	1,16	4,20	0,93	4,19	1,17	0,00	0,00	4,08
13	4,04	1,11	3,90	1,14	4,26	0,97	4,22	1,17	0,00	0,00	4,11
14	4,33	0,92	4,13	1,12	4,52	0,84	4,54	0,82	0,00	0,00	4,38
15	4,44	0,87	4,16	1,12	4,55	0,87	4,61	0,78	0,00	0,00	4,44
16	4,26	0,96	4,04	1,13	4,46	0,86	4,31	1,09	0,00	0,00	4,27
17	4,41	0,88	4,07	1,18	4,54	0,83	4,35	1,17	0,00	0,00	4,34

ALUMNOS QUE RESPONDEN		
	N	Ponderación
Asistencia menor del 30%	12	0
Asistencia entre 30% y 70%	117	1
Asistencia más de 70%	875	2
TOTAL	1004	

CUESTIONARIOS POSIBLES	PORCENTAJE PARTICIPACIÓN
5815	17,27

**Grados Semi-presencial y No Presencial*

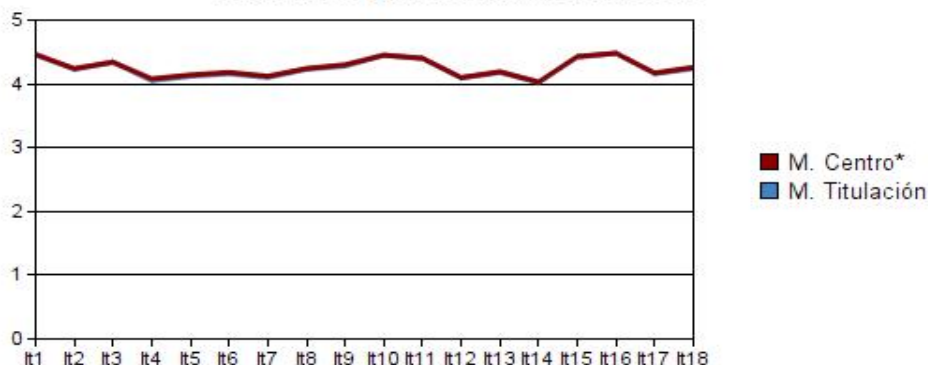

N = Cuestionarios contestados

1. Presentación de la guía docente
2. Actividades realizadas en clase
3. Resolución de dudas y orientación al alumno
4. Materia desarrollada adecuada
5. Explicaciones claras y ordenadas
6. Uso adecuado de los recursos didácticos
7. Motivación para la participación crítica y activa
8. Actividades formativas según guía docente
9. Habilidad en el uso de recursos del aula virtual
10. Atención adecuada en tutorías
11. Evaluación según guía docente
12. Aprendizaje valioso para mi formación
13. Orientación precisa del trabajo a realizar
14. Supervisión adecuada y feedback
15. Disposición para el diálogo
16. Trato amable y cordial con el alumno
17. Satisfacción general con la labor docente
18. Idoneidad para impartir la asignatura

Medias Globales

Items:	1	2	3	4	5	6	7	8	9	10
M. Titula.	4,46	4,23	4,34	4,05	4,12	4,16	4,10	4,23	4,28	4,45
D.T.	0,96	1,14	1,08	1,26	0,96	1,18	1,23	1,12	1,09	0,95
M. Centro	4,46	4,24	4,34	4,08	4,14	4,18	4,12	4,24	4,30	4,45
D.T.	0,96	1,02	0,99	1,10	0,96	1,03	1,08	0,98	3,85	0,89
M. Unive.	4,46	4,24	4,35	4,09	4,14	4,18	4,12	4,24	4,30	4,45
D.T.	0,97	1,01	1,00	1,08	0,97	1,06	1,09	1,00	4,19	0,89

VALORACIÓN GLOBAL	
Media titulación	4,25
D.T.	0,15
Mínimo	1,00
Máximo	5,00
Media Univ.	4,26

Items:	11	12	13	14	15	16	17	18
M. Titula.	4,40	4,09	4,18	4,02	4,42	4,48	4,16	4,24
D.T.	1,00	1,24	1,18	1,28	1,04	1,00	1,22	1,20
M. Centro	4,40	4,10	4,19	4,03	4,43	4,48	4,17	4,26
D.T.	0,95	1,12	1,09	1,12	0,95	0,94	1,06	1,05
M. Unive.	4,41	4,11	4,20	4,04	4,44	4,48	4,18	4,27
D.T.	0,93	1,12	1,11	1,12	0,98	0,96	1,06	1,05

UNIVERSIDAD PONTIFICIA DE SALAMANCA
Unidad Técnica de Calidad
CURSO 2018-2019
GRADO EN MAESTRO EN EDUCACION PRIMARIA (Semi-presencial)

ALUMNOS QUE RESPONDEN		
	N	Ponderación
Asistencia menor del 30%	12	0
Asistencia entre 30% y 70%	117	1
Asistencia más de 70%	875	2
TOTAL	1004	

CUESTIONARIOS POSIBLES	PORCENTAJE PARTICIPACIÓN
5815	17,27

N = Cuestionarios contestados

1. Presenta en clase la guía docente...
2. Prepara, organiza y estructura bien...
3. Resuelve dudas y orienta al alumnado...
4. La cantidad de materia es la adecuada...
5. Expone y transmite los contenidos...
6. Utiliza adecuadamente los recursos...
7. Motiva la participación crítica y activa...
8. Las actividades formativas se ajustan...
9. Conocimiento y habilidad en el uso de...
10. Atiende adecuadamente sus tutorías...
11. La evaluación realizada a lo largo...
12. Considero que he aprendido cosas valiosas....
13. He tenido una guía clara...
14. He tenido una supervisión y retroalimentación...
15. Tiene una actitud receptiva y muestra disposición...
16. Mantiene un trato amable y cordial...
17. En general, estoy satisfecho...
18. Considero que el profesor es adecuado...

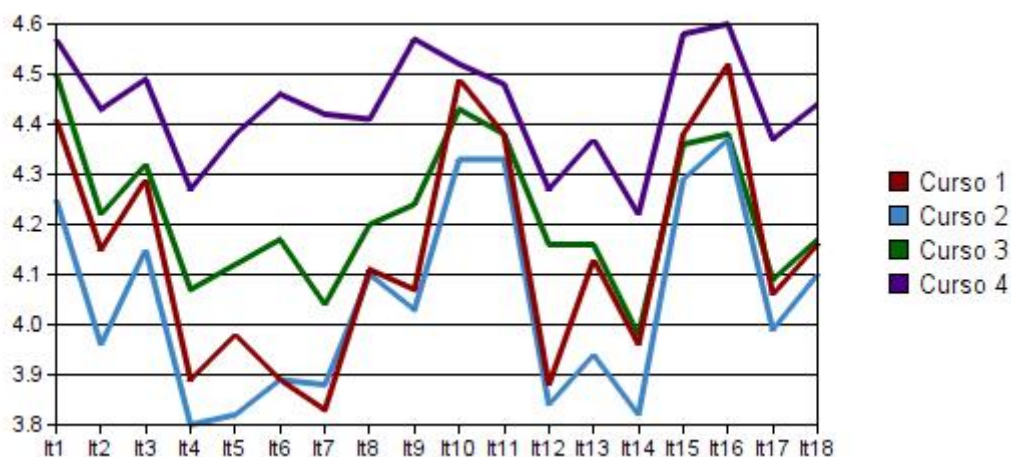

Cursos

Item	Curso 1	D.T.	Curso 2	D.T.	Curso 3	D.T.	Curso 4	D.T.	Curso 5	D.T.	MEDIAS
1	4,41	1,02	4,25	1,10	4,50	0,91	4,57	0,86	0,00	0,00	4,43
2	4,15	1,18	3,96	1,25	4,22	1,15	4,43	1,01	0,00	0,00	4,19
3	4,29	1,08	4,15	1,19	4,32	1,09	4,49	0,97	0,00	0,00	4,31
4	3,89	1,33	3,80	1,34	4,07	1,23	4,27	1,18	0,00	0,00	4,01
5	3,98	1,02	3,82	0,00	4,12	0,91	4,38	0,86	0,00	0,00	4,08
6	3,89	1,33	3,89	1,29	4,17	1,13	4,46	0,98	0,00	0,00	4,10
7	3,83	1,35	3,88	1,28	4,04	1,24	4,42	1,05	0,00	0,00	4,04
8	4,11	1,28	4,10	1,14	4,20	1,09	4,41	0,99	0,00	0,00	4,21
9	4,07	1,25	4,03	1,15	4,24	1,08	4,57	0,89	0,00	0,00	4,23
10	4,49	0,91	4,33	1,10	4,43	0,93	4,52	0,92	0,00	0,00	4,44
11	4,38	1,10	4,33	1,02	4,38	0,98	4,48	0,93	0,00	0,00	4,39
12	3,88	1,41	3,84	1,31	4,16	1,17	4,27	1,12	0,00	0,00	4,04
13	4,13	1,22	3,94	1,27	4,16	1,18	4,37	1,08	0,00	0,00	4,15
14	3,96	1,36	3,82	1,35	3,98	1,26	4,22	1,18	0,00	0,00	4,00
15	4,38	1,13	4,29	1,08	4,36	1,09	4,58	0,89	0,00	0,00	4,40
16	4,52	0,97	4,37	1,04	4,38	1,07	4,60	0,91	0,00	0,00	4,47
17	4,06	1,30	3,99	1,22	4,09	1,24	4,37	1,11	0,00	0,00	4,13
18	4,16	1,29	4,10	1,18	4,17	1,23	4,44	1,09	0,00	0,00	4,22