



**Resultados de la encuesta de  
evaluación del profesorado.  
Grado en Maestro en Educación  
Primaria  
Curso 2019-2020**

Unidad Técnica de Calidad





| ALUMNOS QUE RESPONDEN      |     |              |
|----------------------------|-----|--------------|
|                            | N   | Ponderaci, n |
| Asistencia menor del 30%   | 2   | 0            |
| Asistencia entre 30% y 70% | 97  | 1            |
| Asistencia más de 70%      | 874 | 2            |
| TOTAL                      | 973 |              |

| CUESTIONARIOS POSIBLES | PORCENTAJE PARTICIPACI • N |
|------------------------|----------------------------|
| 1665                   | 58,44                      |

*\*Grados Presenciales*

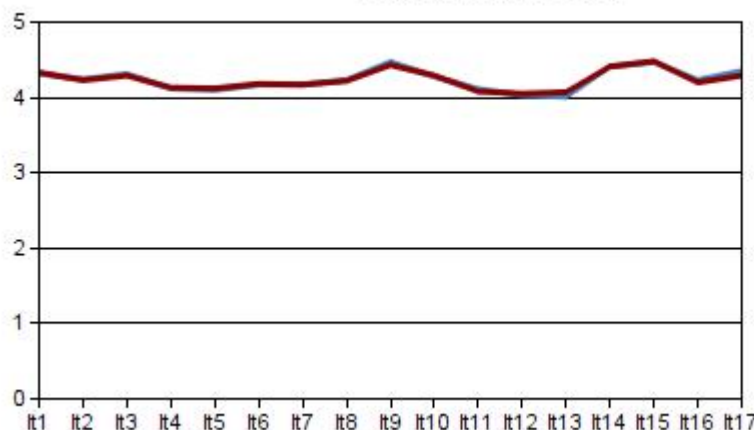

■ M. Centro\*  
■ M. Titulación

N = Cuestionarios contestados

1. Presentación de la guía docente
2. Actividades realizadas en clase
3. Resolución de dudas y orientación al alumno
4. Materia desarrollada adecuada
5. Explicaciones claras y ordenadas
6. Uso adecuado de los recursos didácticos
7. Motivación para la participación crítica y activa
8. Actividades formativas según guía docente
9. Atención adecuada en tutorías
10. Evaluación según guía docente
11. Aprendizaje valioso para mi formación
12. Orientación precisa del trabajo a realizar
13. Supervisión adecuada y feedback
14. Disposición para el diálogo
15. Trato amable y cordial con el alumno
16. Satisfacción general con la labor docente
17. Idoneidad para impartir la asignatura

*\*Grados Presenciales*

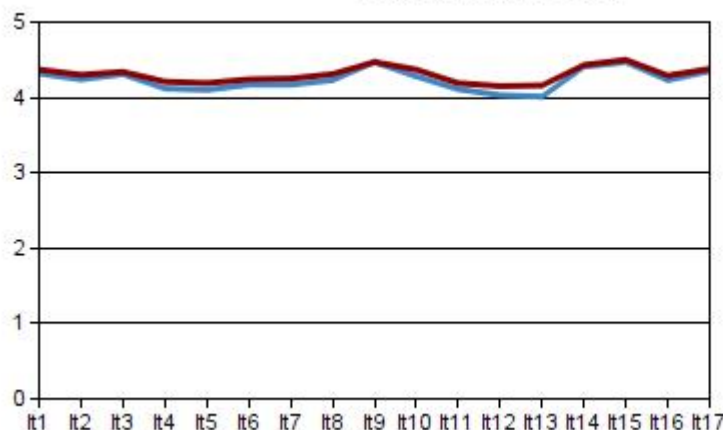

■ M. Universidad\*  
■ M. Titulación

**Medias Globales**

| Items:   | 1    | 2    | 3    | 4    | 5    | 6    | 7    | 8    | 9    | 10   |
|----------|------|------|------|------|------|------|------|------|------|------|
| M. Titul | 4,32 | 4,24 | 4,31 | 4,12 | 4,10 | 4,17 | 4,17 | 4,23 | 4,47 | 4,28 |
| D.T.     | 1,00 | 1,04 | 1,04 | 1,13 | 1,00 | 1,10 | 1,13 | 1,07 | 0,92 | 1,02 |
| M. Cent  | 4,33 | 4,23 | 4,29 | 4,13 | 4,12 | 4,18 | 4,17 | 4,22 | 4,43 | 4,29 |
| D.T.     | 0,97 | 1,04 | 1,02 | 1,14 | 0,97 | 1,08 | 1,13 | 1,04 | 0,95 | 0,98 |
| M. Univ  | 4,37 | 4,30 | 4,34 | 4,21 | 4,19 | 4,24 | 4,25 | 4,31 | 4,47 | 4,37 |
| D.T.     | 0,97 | 1,02 | 1,01 | 1,09 | 0,97 | 1,07 | 1,09 | 1,01 | 0,92 | 0,96 |

| Items:   | 11   | 12   | 13   | 14   | 15   | 16   | 17   |
|----------|------|------|------|------|------|------|------|
| M. Titul | 4,11 | 4,03 | 4,01 | 4,41 | 4,47 | 4,23 | 4,35 |
| D.T.     | 1,15 | 1,18 | 1,21 | 0,99 | 0,96 | 1,10 | 1,08 |
| M. Cent  | 4,08 | 4,05 | 4,07 | 4,41 | 4,48 | 4,20 | 4,29 |
| D.T.     | 1,18 | 1,14 | 1,17 | 0,99 | 0,92 | 1,11 | 1,09 |
| M. Univ  | 4,19 | 4,15 | 4,16 | 4,43 | 4,50 | 4,29 | 4,38 |
| D.T.     | 1,14 | 1,12 | 1,14 | 0,98 | 0,92 | 1,07 | 1,05 |

| VALORACI • N GLOBAL |      |
|---------------------|------|
| Media titulaci, n   | 4,24 |
| D.T.                | 0,13 |
| M <sub>nimo</sub>   | 1,00 |
| M <sub>ximo</sub>   | 5,00 |
| Media Centro        | 4,23 |
| Media Univ.         | 4,30 |

**UNIVERSIDAD PONTIFICIA DE SALAMANCA**  
**Unidad Técnica de Calidad**  
**CURSO 2019-2020**  
**GRADO EN MAESTRO EN EDUCACION PRIMARIA (Presencial)**

| CUESTIONARIOS CONTESTADOS  |            |             |
|----------------------------|------------|-------------|
|                            | N          | Ponderación |
| Asistencia menor del 30%   | 2          | 0           |
| Asistencia entre 30% y 70% | 97         | 1           |
| Asistencia más de 70%      | 874        | 2           |
| <b>TOTAL</b>               | <b>973</b> |             |

| CUESTIONARIOS POSIBLES | PORCENTAJE PARTICIPACIÓN |
|------------------------|--------------------------|
| 1665                   | 58,44                    |

N = Cuestionarios contestados

1. Presenta en clase la guía docente...
2. Prepara, organiza y estructura bien...
3. Resuelve dudas y orienta al alumnado...
4. La cantidad de materia es la adecuada...
5. Expone y transmite los contenidos...
6. Utiliza adecuadamente los recursos...
7. Motiva la participación crítica y activa...
8. Las actividades formativas se ajustan...
9. Atiende adecuadamente sus tutorías...
10. La evaluación realizada a lo largo...
11. Considero que he aprendido cosas valiosas....
12. He tenido una guía clara...
13. He tenido una supervisión y retroalimentación
14. Tiene una actitud receptiva y muestra disposición...
15. Mantiene un trato amable y cordial...
16. En general, estoy satisfecho...
17. Considero que el profesor es adecuado...

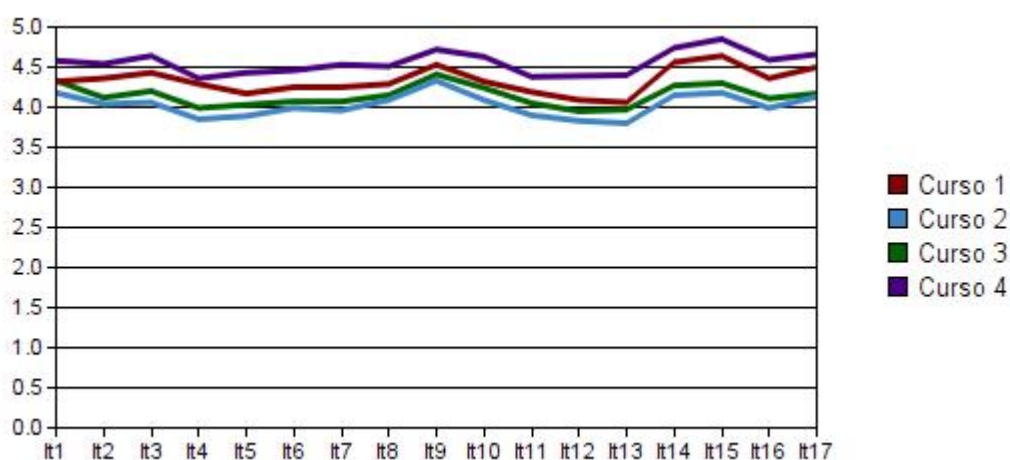

**Cursos**

| Item | Curso 1 | D.T. | Curso 2 | D.T. | Curso 3 | D.T. | Curso 4 | D.T. | Curso 5 | D.T. | MEDIAS |
|------|---------|------|---------|------|---------|------|---------|------|---------|------|--------|
| 1    | 4,32    | 1,01 | 4,18    | 1,07 | 4,33    | 0,98 | 4,58    | 0,86 | 0,00    | 0,00 | 4,35   |
| 2    | 4,36    | 0,95 | 4,04    | 1,13 | 4,12    | 1,11 | 4,54    | 0,90 | 0,00    | 0,00 | 4,27   |
| 3    | 4,43    | 0,95 | 4,06    | 1,15 | 4,20    | 1,11 | 4,64    | 0,79 | 0,00    | 0,00 | 4,33   |
| 4    | 4,29    | 1,04 | 3,85    | 1,23 | 3,99    | 1,14 | 4,36    | 1,09 | 0,00    | 0,00 | 4,12   |
| 5    | 4,17    | 1,01 | 3,89    | 0,00 | 4,03    | 0,98 | 4,43    | 0,86 | 0,00    | 0,00 | 4,13   |
| 6    | 4,25    | 1,04 | 3,99    | 1,16 | 4,07    | 1,15 | 4,46    | 0,96 | 0,00    | 0,00 | 4,19   |
| 7    | 4,25    | 1,06 | 3,96    | 1,19 | 4,07    | 1,20 | 4,53    | 0,91 | 0,00    | 0,00 | 4,20   |
| 8    | 4,29    | 1,00 | 4,09    | 1,14 | 4,15    | 1,15 | 4,51    | 0,98 | 0,00    | 0,00 | 4,26   |
| 9    | 4,53    | 0,86 | 4,33    | 0,96 | 4,41    | 1,02 | 4,72    | 0,70 | 0,00    | 0,00 | 4,50   |
| 10   | 4,32    | 0,99 | 4,09    | 1,08 | 4,24    | 1,08 | 4,63    | 0,76 | 0,00    | 0,00 | 4,32   |
| 11   | 4,19    | 1,06 | 3,90    | 1,22 | 4,05    | 1,19 | 4,38    | 1,15 | 0,00    | 0,00 | 4,13   |
| 12   | 4,09    | 1,14 | 3,83    | 1,20 | 3,95    | 1,23 | 4,39    | 1,11 | 0,00    | 0,00 | 4,07   |
| 13   | 4,06    | 1,15 | 3,80    | 1,25 | 3,97    | 1,29 | 4,40    | 1,03 | 0,00    | 0,00 | 4,06   |
| 14   | 4,56    | 0,85 | 4,15    | 1,12 | 4,27    | 1,08 | 4,74    | 0,69 | 0,00    | 0,00 | 4,43   |
| 15   | 4,64    | 0,80 | 4,18    | 1,09 | 4,30    | 1,11 | 4,85    | 0,48 | 0,00    | 0,00 | 4,49   |
| 16   | 4,36    | 0,98 | 3,99    | 1,20 | 4,11    | 1,18 | 4,59    | 0,91 | 0,00    | 0,00 | 4,26   |
| 17   | 4,50    | 0,95 | 4,13    | 1,19 | 4,17    | 1,19 | 4,66    | 0,92 | 0,00    | 0,00 | 4,37   |

**UNIVERSIDAD PONTIFICIA DE SALAMANCA**  
**Unidad Técnica de Calidad**  
**CURSO 2019-2020**  
**GRADO EN MAESTRO EN EDUCACION PRIMARIA (Semi-presencial)**

| CUESTIONARIOS CONTESTADOS  |            |             |
|----------------------------|------------|-------------|
|                            | N          | Ponderación |
| Asistencia menor del 30%   | 10         | 0           |
| Asistencia entre 30% y 70% | 41         | 1           |
| Asistencia más de 70%      | 338        | 2           |
| <b>TOTAL</b>               | <b>389</b> |             |

| CUESTIONARIOS POSIBLES | PORCENTAJE PARTICIPACIÓN |
|------------------------|--------------------------|
| 4118                   | 9,45                     |

N = Cuestionarios contestados

*Semi-presencial y No Presencial*

1. Presentación de la guía docente
2. Actividades realizadas en clase
3. Resolución de dudas y orientación al alumno
4. Materia desarrollada adecuada
5. Explicaciones claras y ordenadas
6. Uso adecuado de los recursos didácticos
7. Motivación para la participación crítica y activa
8. Actividades formativas según guía docente
9. Habilidad en el uso de recursos del aula virtual
10. Atención adecuada en tutorías
11. Evaluación según guía docente
12. Aprendizaje valioso para mi formación
13. Orientación precisa del trabajo a realizar
14. Supervisión adecuada y feedback
15. Disposición para el diálogo
16. Trato amable y cordial con el alumno
17. Satisfacción general con la labor docente
18. Idoneidad para impartir la asignatura

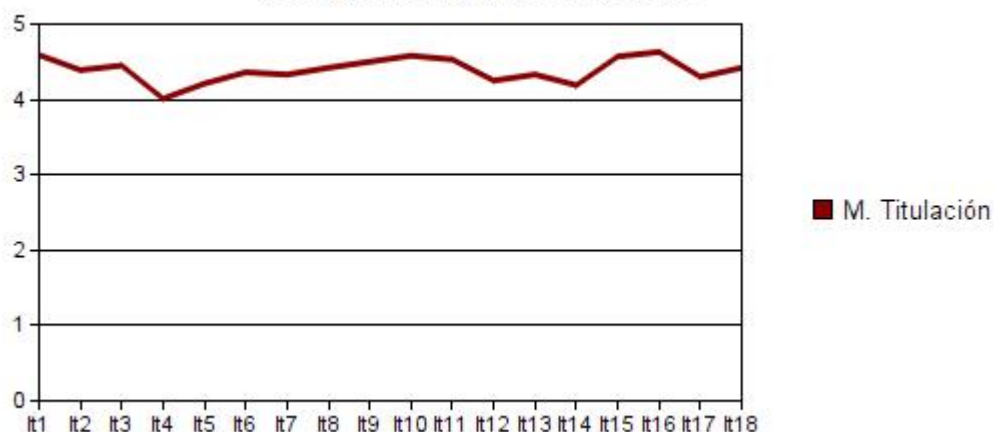

**Asignaturas 1º Semestre**

| Item | Media | D.T. | Item | Media | D.T. |
|------|-------|------|------|-------|------|
| 1    | 4,59  | 0,83 | 11   | 4,53  | 0,86 |
| 2    | 4,39  | 1,02 | 12   | 4,25  | 1,16 |
| 3    | 4,45  | 0,99 | 13   | 4,33  | 1,05 |
| 4    | 4,01  | 1,30 | 14   | 4,19  | 1,16 |
| 5    | 4,21  | 0,83 | 15   | 4,57  | 0,87 |
| 6    | 4,36  | 1,06 | 16   | 4,63  | 0,79 |
| 7    | 4,33  | 1,08 | 17   | 4,30  | 1,10 |
| 8    | 4,42  | 0,98 | 18   | 4,42  | 1,08 |
| 9    | 4,50  | 0,96 |      |       |      |
| 10   | 4,58  | 0,87 |      |       |      |

| VALORACIÓN SEMESTRE     |      |
|-------------------------|------|
| <b>Media titulación</b> | 4,39 |
| <b>D.T.</b>             | 0,16 |
| <b>Mínimo</b>           | 1,00 |
| <b>Máximo</b>           | 5,00 |

**UNIVERSIDAD PONTIFICIA DE SALAMANCA**  
**Unidad Técnica de Calidad**  
**CURSO 2019-2020**  
**GRADO EN MAESTRO EN EDUCACION PRIMARIA (Semi-presencial)**

| CUESTIONARIOS CONTESTADOS  |      |             |
|----------------------------|------|-------------|
|                            | N    | Ponderación |
| Asistencia menor del 30%   | 26   | 0           |
| Asistencia entre 30% y 70% | 339  | 1           |
| Asistencia más de 70%      | 1425 | 2           |
| TOTAL                      | 1790 |             |

| CUESTIONARIOS POSIBLES | PORCENTAJE PARTICIPACIÓN |
|------------------------|--------------------------|
| 4244                   | 42,18                    |

N = Cuestionarios contestados

1. Presentación de la guía docente
2. Actividades realizadas en clase
3. Resolución de dudas y orientación al alumno
4. Materia desarrollada adecuada
5. Explicaciones claras y ordenadas
6. Uso adecuado de los recursos didácticos
7. Motivación para la participación crítica y activa
8. Actividades formativas según guía docente
9. Habilidad en el uso de recursos del aula virtual
10. Atención adecuada en tutorías
11. Evaluación según guía docente
12. Aprendizaje valioso para mi formación
13. Orientación precisa del trabajo a realizar
14. Supervisión adecuada y feedback
15. Disposición para el diálogo
16. Trato amable y cordial con el alumno
17. Satisfacción general con la labor docente
18. Idoneidad para impartir la asignatura

*Semi-presencial y No Presencial*

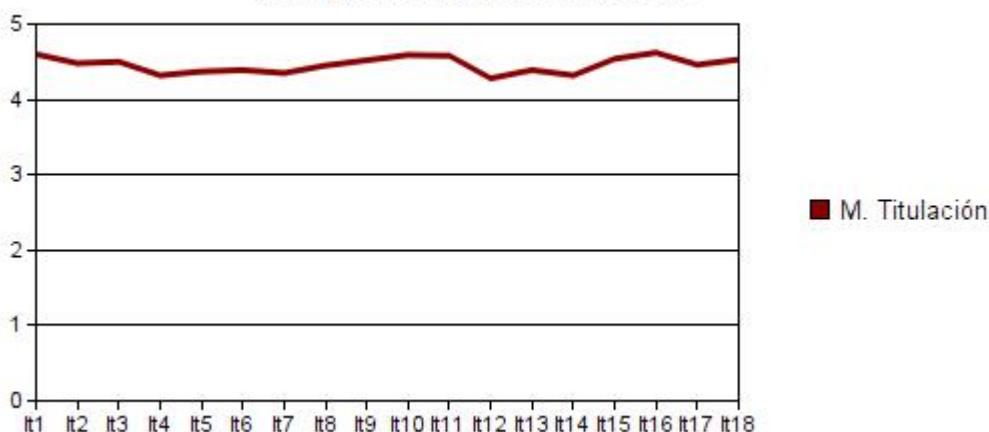

**Asignaturas 2º Semestre y Anual**

| Item | Media | D.T. | Item | Media | D.T. |
|------|-------|------|------|-------|------|
| 1    | 4,60  | 0,79 | 11   | 4,58  | 0,80 |
| 2    | 4,48  | 0,90 | 12   | 4,28  | 1,08 |
| 3    | 4,50  | 0,91 | 13   | 4,39  | 0,98 |
| 4    | 4,32  | 1,06 | 14   | 4,32  | 1,05 |
| 5    | 4,37  | 0,79 | 15   | 4,54  | 0,91 |
| 6    | 4,39  | 0,96 | 16   | 4,62  | 0,83 |
| 7    | 4,35  | 1,05 | 17   | 4,46  | 0,95 |
| 8    | 4,45  | 0,89 | 18   | 4,53  | 0,92 |
| 9    | 4,52  | 0,84 |      |       |      |
| 10   | 4,59  | 0,80 |      |       |      |

| VALORACIÓN SEMESTRE |      |
|---------------------|------|
| Media titulación    | 4,46 |
| D.T.                | 0,10 |
| Mínimo              | 1,00 |
| Máximo              | 5,00 |

| ALUMNOS QUE RESPONDEN      |             |             |
|----------------------------|-------------|-------------|
|                            | N           | Ponderación |
| Asistencia menor del 30%   | 36          | 0           |
| Asistencia entre 30% y 70% | 380         | 1           |
| Asistencia más de 70%      | 1763        | 2           |
| <b>TOTAL</b>               | <b>2179</b> |             |

| CUESTIONARIOS POSIBLES | PORCENTAJE PARTICIPACIÓN |
|------------------------|--------------------------|
| 8362                   | 26,06                    |

*\*Grados Semi-presencial y No Presencial*

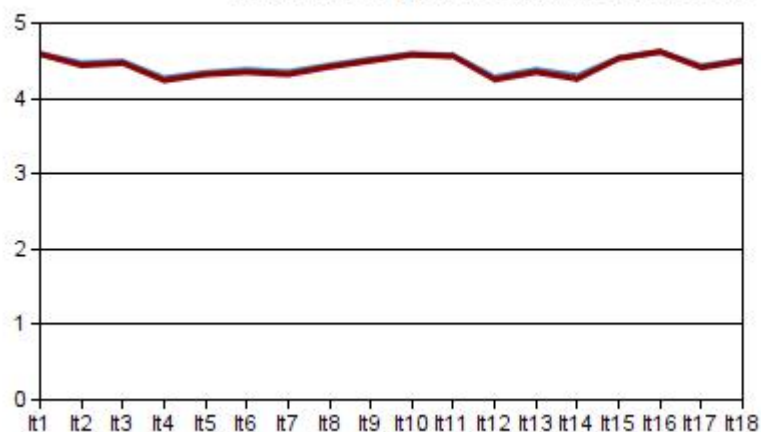

■ M. Centro\*  
■ M. Titulación

N = Cuestionarios contestados

1. Presentación de la guía docente
2. Actividades realizadas en clase
3. Resolución de dudas y orientación al alumno
4. Materia desarrollada adecuada
5. Explicaciones claras y ordenadas
6. Uso adecuado de los recursos didácticos
7. Motivación para la participación crítica y activa
8. Actividades formativas según guía docente
9. Habilidad en el uso de recursos del aula virtual
10. Atención adecuada en tutorías
11. Evaluación según guía docente
12. Aprendizaje valioso para mi formación
13. Orientación precisa del trabajo a realizar
14. Supervisión adecuada y feedback
15. Disposición para el diálogo
16. Trato amable y cordial con el alumno
17. Satisfacción general con la labor docente
18. Idoneidad para impartir la asignatura

*\*Grados Semi-presencial y No Presencial*

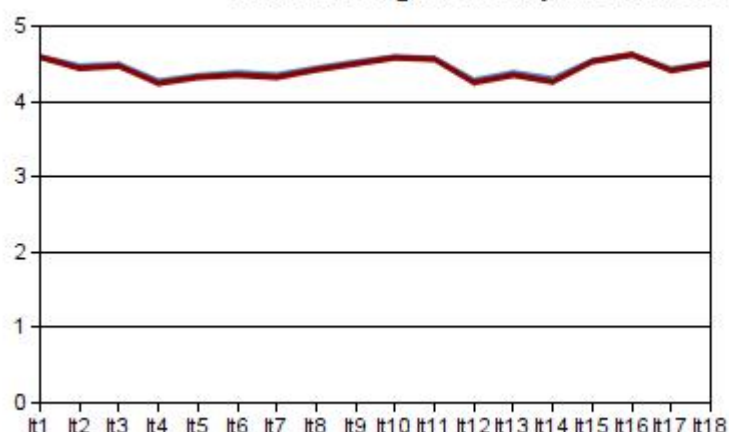

■ M. Universidad\*  
■ M. Titulación

**Medias Globales**

| Items:          | 1    | 2    | 3    | 4    | 5    | 6    | 7    | 8    | 9    | 10   |
|-----------------|------|------|------|------|------|------|------|------|------|------|
| <b>M. Titul</b> | 4,59 | 4,47 | 4,49 | 4,27 | 4,34 | 4,38 | 4,35 | 4,44 | 4,52 | 4,59 |
| <b>D.T.</b>     | 0,80 | 0,92 | 0,92 | 1,11 | 0,80 | 0,97 | 1,05 | 0,91 | 0,87 | 0,81 |
| <b>M. Cent</b>  | 4,59 | 4,44 | 4,47 | 4,24 | 4,32 | 4,35 | 4,32 | 4,42 | 4,50 | 4,58 |
| <b>D.T.</b>     | 1,00 | 1,06 | 1,04 | 1,15 | 1,00 | 1,09 | 1,14 | 1,06 | 3,65 | 0,97 |
| <b>M. Univ</b>  | 4,59 | 4,44 | 4,47 | 4,24 | 4,32 | 4,35 | 4,32 | 4,42 | 4,50 | 4,58 |
| <b>D.T.</b>     | 0,99 | 1,03 | 1,02 | 1,10 | 0,99 | 1,08 | 1,09 | 1,02 | 4,25 | 0,93 |

| VALORACIÓN GLOBAL |      |
|-------------------|------|
| Media titulación  | 4,45 |
| D.T.              | 0,11 |
| Mínimo            | 1,00 |
| Máximo            | 5,00 |
| Media Centro      | 4,43 |
| Media Univ.       | 4,43 |

| Items:          | 11   | 12   | 13   | 14   | 15   | 16   | 17   | 18   |
|-----------------|------|------|------|------|------|------|------|------|
| <b>M. Titul</b> | 4,57 | 4,28 | 4,38 | 4,30 | 4,54 | 4,62 | 4,43 | 4,51 |
| <b>D.T.</b>     | 0,81 | 1,10 | 0,99 | 1,07 | 0,91 | 0,82 | 0,98 | 0,95 |
| <b>M. Cent</b>  | 4,56 | 4,25 | 4,35 | 4,26 | 4,53 | 4,62 | 4,41 | 4,50 |
| <b>D.T.</b>     | 1,01 | 1,19 | 1,16 | 1,19 | 0,99 | 0,93 | 1,12 | 1,11 |
| <b>M. Univ</b>  | 4,56 | 4,25 | 4,35 | 4,26 | 4,53 | 4,62 | 4,41 | 4,50 |
| <b>D.T.</b>     | 0,98 | 1,14 | 1,13 | 1,14 | 0,99 | 0,93 | 1,08 | 1,06 |



**UNIVERSIDAD PONTIFICIA DE SALAMANCA**  
**Unidad Técnica de Calidad**  
**CURSO 2019-2020**  
**GRADO EN MAESTRO EN EDUCACION PRIMARIA (Semi-presencial)**

| ALUMNOS QUE RESPONDEN      |      |             |
|----------------------------|------|-------------|
|                            | N    | Ponderación |
| Asistencia menor del 30%   | 36   | 0           |
| Asistencia entre 30% y 70% | 380  | 1           |
| Asistencia más de 70%      | 1763 | 2           |
| TOTAL                      | 2179 |             |

| CUESTIONARIOS POSIBLES | PORCENTAJE PARTICIPACIÓN |
|------------------------|--------------------------|
| 8362                   | 26,06                    |

N = Cuestionarios contestados

1. Presenta en clase la guía docente...
2. Prepara, organiza y estructura bien...
3. Resuelve dudas y orienta al alumnado...
4. La cantidad de materia es la adecuada...
5. Expone y transmite los contenidos...
6. Utiliza adecuadamente los recursos...
7. Motiva la participación crítica y activa...
8. Las actividades formativas se ajustan...
9. Conocimiento y habilidad en el uso de...
10. Atiende adecuadamente sus tutorías...
11. La evaluación realizada a lo largo...
12. Considero que he aprendido cosas valiosas....
13. He tenido una guía clara...
14. He tenido una supervisión y retroalimentación...
15. Tiene una actitud receptiva y muestra disposición...
16. Mantiene un trato amable y cordial...
17. En general, estoy satisfecho...
18. Considero que el profesor es adecuado...

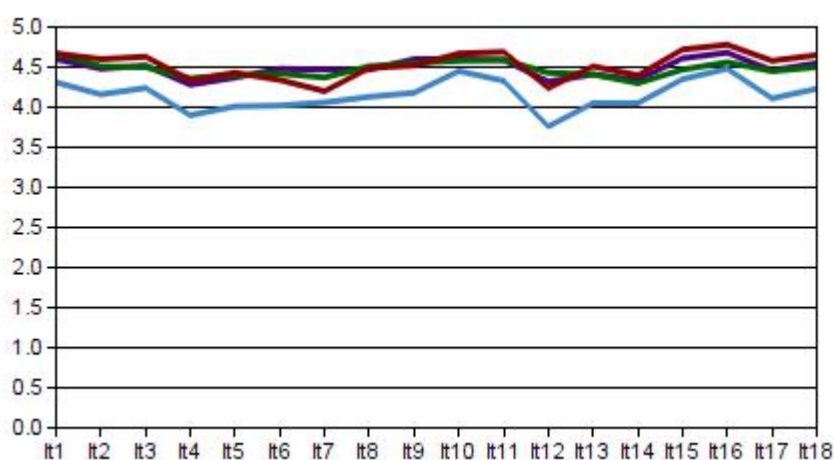

**Cursos**

| Item | Curso 1 | D.T. | Curso 2 | D.T. | Curso 3 | D.T. | Curso 4 | D.T. | Curso 5 | D.T. | MEDIAS |
|------|---------|------|---------|------|---------|------|---------|------|---------|------|--------|
| 1    | 4,67    | 0,68 | 4,31    | 1,07 | 4,67    | 0,71 | 4,60    | 0,79 | 0,00    | 0,00 | 4,56   |
| 2    | 4,60    | 0,77 | 4,16    | 1,19 | 4,51    | 0,86 | 4,48    | 0,90 | 0,00    | 0,00 | 4,44   |
| 3    | 4,63    | 0,68 | 4,24    | 1,17 | 4,50    | 0,92 | 4,52    | 0,88 | 0,00    | 0,00 | 4,47   |
| 4    | 4,34    | 1,07 | 3,90    | 1,32 | 4,36    | 1,03 | 4,28    | 1,10 | 0,00    | 0,00 | 4,22   |
| 5    | 4,43    | 0,69 | 4,01    | 0,00 | 4,40    | 0,71 | 4,37    | 0,79 | 0,00    | 0,00 | 4,30   |
| 6    | 4,34    | 0,95 | 4,02    | 1,21 | 4,42    | 0,94 | 4,48    | 0,90 | 0,00    | 0,00 | 4,32   |
| 7    | 4,20    | 1,22 | 4,06    | 1,22 | 4,37    | 1,01 | 4,47    | 0,94 | 0,00    | 0,00 | 4,28   |
| 8    | 4,49    | 0,85 | 4,13    | 1,16 | 4,51    | 0,85 | 4,47    | 0,87 | 0,00    | 0,00 | 4,40   |
| 9    | 4,52    | 0,78 | 4,18    | 1,13 | 4,55    | 0,83 | 4,60    | 0,80 | 0,00    | 0,00 | 4,46   |
| 10   | 4,67    | 0,64 | 4,45    | 0,97 | 4,58    | 0,83 | 4,60    | 0,79 | 0,00    | 0,00 | 4,58   |
| 11   | 4,69    | 0,67 | 4,33    | 1,04 | 4,59    | 0,79 | 4,59    | 0,77 | 0,00    | 0,00 | 4,55   |
| 12   | 4,24    | 1,13 | 3,76    | 1,33 | 4,43    | 0,94 | 4,32    | 1,08 | 0,00    | 0,00 | 4,19   |
| 13   | 4,51    | 0,84 | 4,05    | 1,26 | 4,41    | 0,96 | 4,41    | 0,95 | 0,00    | 0,00 | 4,35   |
| 14   | 4,40    | 0,95 | 4,05    | 1,22 | 4,30    | 1,06 | 4,34    | 1,06 | 0,00    | 0,00 | 4,27   |
| 15   | 4,72    | 0,65 | 4,35    | 1,10 | 4,47    | 0,98 | 4,61    | 0,82 | 0,00    | 0,00 | 4,54   |
| 16   | 4,78    | 0,50 | 4,48    | 1,00 | 4,56    | 0,92 | 4,68    | 0,75 | 0,00    | 0,00 | 4,63   |
| 17   | 4,58    | 0,73 | 4,11    | 1,23 | 4,45    | 0,96 | 4,46    | 0,96 | 0,00    | 0,00 | 4,40   |
| 18   | 4,65    | 0,74 | 4,23    | 1,19 | 4,50    | 0,93 | 4,55    | 0,91 | 0,00    | 0,00 | 4,48   |