



Resultados de la encuesta de evaluación del profesorado. Grado en Educación Social Curso 2017-2018

Unidad Técnica de Calidad

UNIVERSIDAD PONTIFICIA DE SALAMANCA
Unidad Técnica de Calidad
CURSO 2017-2018
GRADO EN EDUCACION SOCIAL (Presencial)

ALUMNOS QUE RESPONDEN		
	N	Ponderación
Asistencia menor del 30%	1	0
Asistencia entre 30% y 70%	2	1
Asistencia más de 70%	68	2
TOTAL	71	

CUESTIONARIOS POSIBLES	PORCENTAJE PARTICIPACIÓN
93	76,34

N = Cuestionarios contestados

1. Materia desarrollada adecuada
2. Contenidos estructurados
3. Clases adecuadas a objetivos
4. Explicaciones ordenadas
5. Utilidad de lo tratado
6. Hace que profundice
7. Indica criterios de evaluación
8. Señala modo de corrección
9. Disposición para el diálogo
10. Valoración global

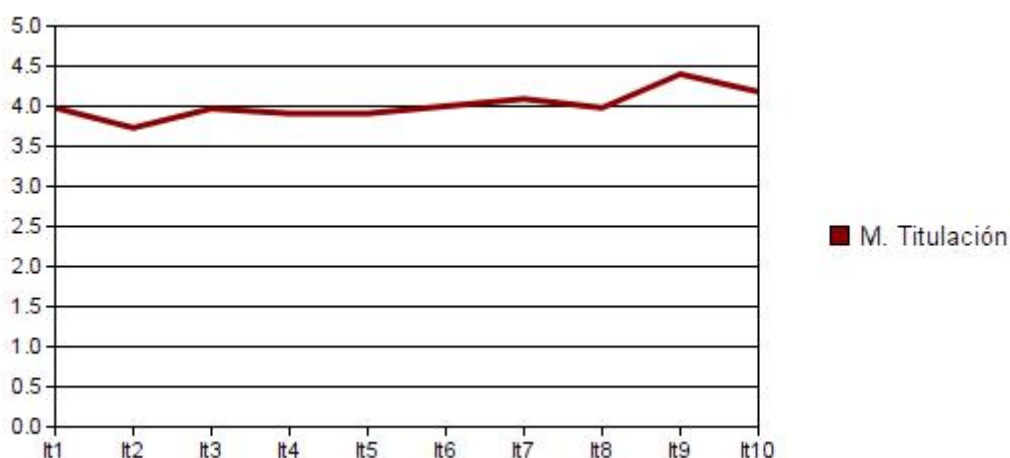

1º Semestre

Item	Media	D.T.
1	3,98	1,04
2	3,73	1,21
3	3,97	1,07
4	3,91	1,18
5	3,91	1,07
6	4,00	1,11
7	4,09	0,97
8	3,98	1,11
9	4,40	0,92
10	4,18	0,93

VALORACIÓN SEMESTRE	
Media titulación	4,02
D.T.	0,17
Mínimo	1,50
Máximo	5,00

UNIVERSIDAD PONTIFICIA DE SALAMANCA
Unidad Técnica de Calidad
CURSO 2017-2018
GRADO EN EDUCACION SOCIAL (Presencial)

ALUMNOS QUE RESPONDEN		
	N	Ponderación
Asistencia menor del 30%	1	0
Asistencia entre 30% y 70%	15	1
Asistencia más de 70%	85	2
TOTAL	101	

CUESTIONARIOS POSIBLES	PORCENTAJE PARTICIPACIÓN
108	93,52

N = Cuestionarios contestados

1. Materia desarrollada adecuada
2. Contenidos estructurados
3. Clases adecuadas a objetivos
4. Explicaciones ordenadas
5. Utilidad de lo tratado
6. Hace que profundice
7. Indica criterios de evaluación
8. Señala modo de corrección
9. Disposición para el diálogo
10. Valoración global

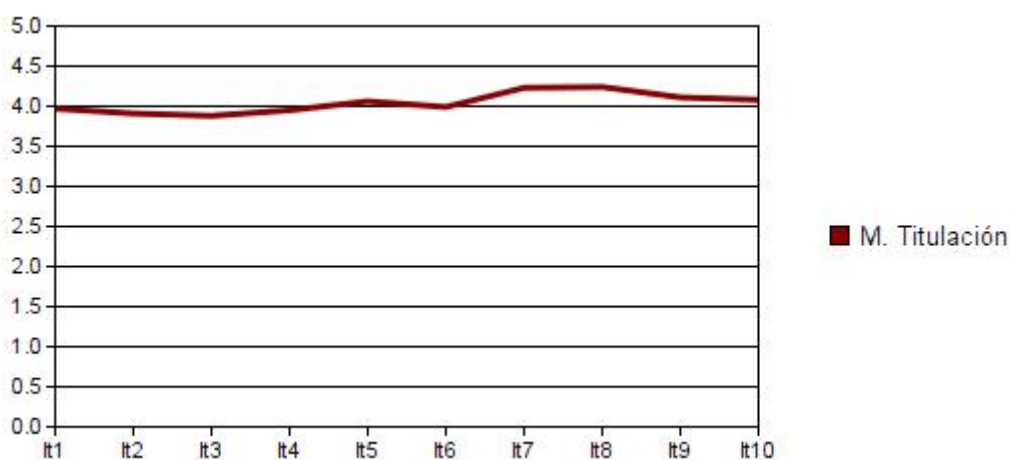

2º Semestre

Item	Media	D.T.
1	3,97	1,26
2	3,91	1,34
3	3,88	1,39
4	3,95	1,29
5	4,06	1,26
6	3,99	1,36
7	4,23	1,04
8	4,24	1,11
9	4,11	1,33
10	4,08	1,31

VALORACIÓN SEMESTRE	
Media titulación	4,04
D.T.	0,12
Mínimo	1,40
Máximo	5,00

ALUMNOS QUE RESPONDEN		
	N	Ponderación
Asistencia menor del 30%	2	0
Asistencia entre 30% y 70%	17	1
Asistencia más de 70%	153	2
TOTAL	172	

CUESTIONARIOS POSIBLES	PORCENTAJE PARTICIPACIÓN
201	85,57

N = Cuestionarios contestados

1. Materia desarrollada adecuada
2. Contenidos estructurados
3. Clases adecuadas a objetivos
4. Explicaciones ordenadas
5. Utilidad de lo tratado
6. Hace que profundice
7. Indica criterios de evaluación
8. Señala modo de corrección
9. Disposición para el diálogo
10. Valoración global

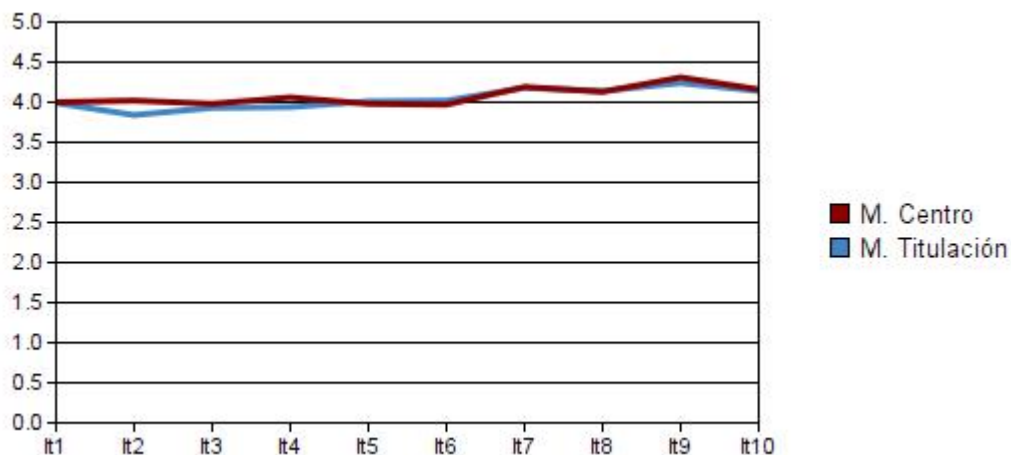

N = Cuestionarios contestados

1. Materia desarrollada adecuada
2. Contenidos estructurados
3. Clases adecuadas a objetivos
4. Explicaciones ordenadas
5. Utilidad de lo tratado
6. Hace que profundice
7. Indica criterios de evaluación
8. Señala modo de corrección
9. Disposición para el diálogo
10. Valoración global

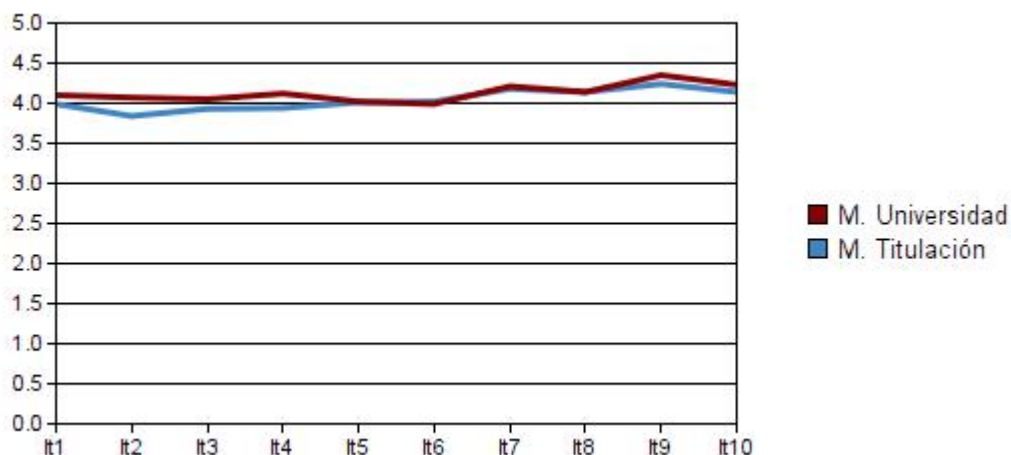

Medias Globales

Items:	1	2	3	4	5	6	7	8	9	10
M. Titul	3,99	3,84	3,93	3,94	4,01	4,02	4,18	4,14	4,24	4,14
D.T.	1,16	1,26	1,25	1,21	1,16	1,23	1,02	1,12	1,18	1,15
M. Cent	4,00	4,02	3,98	4,06	3,98	3,97	4,19	4,13	4,31	4,16
D.T.	1,06	1,08	1,12	1,07	1,06	1,14	1,02	1,07	0,99	1,04
M. Univ	4,10	4,07	4,05	4,12	4,02	3,99	4,21	4,14	4,35	4,23
D.T.	1,05	1,09	1,11	1,07	1,05	1,15	1,03	1,09	0,99	1,02

VALORACIÓN GLOBAL	
Media titulación	4,04
D.T.	0,12
Mínimo	1,40
Máximo	5,00
Media Univ.	4,13

UNIVERSIDAD PONTIFICIA DE SALAMANCA
Unidad Técnica de Calidad
CURSO 2017-2018
GRADO EN EDUCACION SOCIAL (Presencial)

ALUMNOS QUE RESPONDEN		
	N	Ponderación
Asistencia menor del 30%	2	0
Asistencia entre 30% y 70%	17	1
Asistencia más de 70%	153	2
TOTAL	172	

CUESTIONARIOS POSIBLES	PORCENTAJE PARTICIPACIÓN
201	85,57

N = Cuestionarios contestados

1. Materia desarrollada adecuada
2. Contenidos estructurados
3. Clases adecuadas a objetivos
4. Explicaciones ordenadas
5. Utilidad de lo tratado
6. Hace que profundice
7. Indica criterios de evaluación
8. Señala modo de corrección
9. Disposición para el diálogo
10. Valoración global

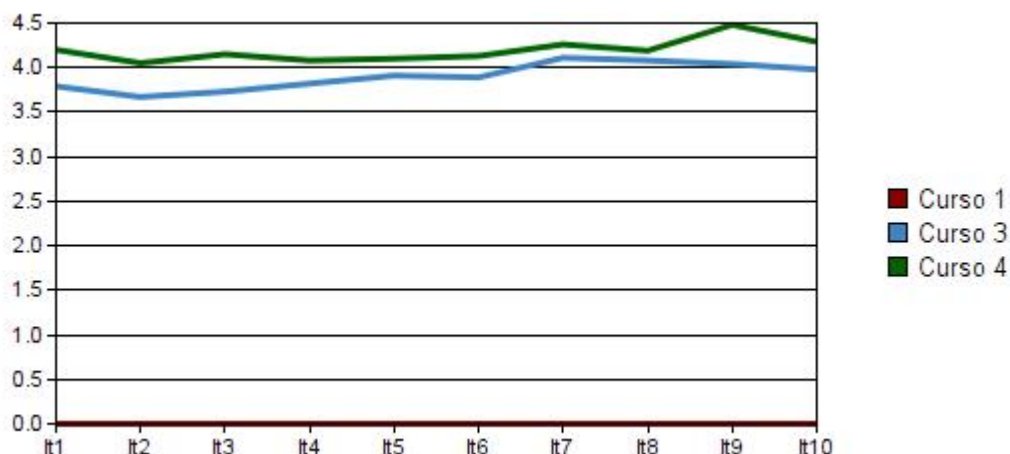

Cursos

Item	Curso 1	D.T.	Curso 2	D.T.	Curso 3	D.T.	Curso 4	D.T.	MEDIAS
1	0,00	0,00	0,00	0,00	3,79	1,30	4,20	0,90	4,00
2	0,00	0,00	0,00	0,00	3,67	1,43	4,05	1,01	3,86
3	0,00	0,00	0,00	0,00	3,73	1,46	4,15	0,90	3,94
4	0,00	0,00	0,00	0,00	3,82	1,42	4,08	0,94	3,95
5	0,00	0,00	0,00	0,00	3,91	1,31	4,10	0,90	4,01
6	0,00	0,00	0,00	0,00	3,89	1,44	4,13	0,96	4,01
7	0,00	0,00	0,00	0,00	4,11	1,08	4,26	0,92	4,19
8	0,00	0,00	0,00	0,00	4,08	1,22	4,19	0,98	4,14
9	0,00	0,00	0,00	0,00	4,04	1,37	4,48	0,83	4,26
10	0,00	0,00	0,00	0,00	3,98	1,36	4,29	0,81	4,14

UNIVERSIDAD PONTIFICIA DE SALAMANCA
Unidad Técnica de Calidad
CURSO 2017-2018
GRADO EN EDUCACION SOCIAL (Semi-presencial)

ALUMNOS QUE RESPONDEN		
	N	Ponderación
Asistencia menor del 30%	0	0
Asistencia entre 30% y 70%	3	1
Asistencia más de 70%	7	2
TOTAL	10	

CUESTIONARIOS POSIBLES	PORCENTAJE PARTICIPACIÓN
23	43,48

N = Cuestionarios contestados

1. Materia desarrollada adecuada
2. Contenidos estructurados
3. Clases adecuadas a objetivos
4. Explicaciones ordenadas
5. Utilidad de lo tratado
6. Hace que profundice
7. Indica criterios de evaluación
8. Señala modo de corrección
9. Disposición para el diálogo
10. Valoración global

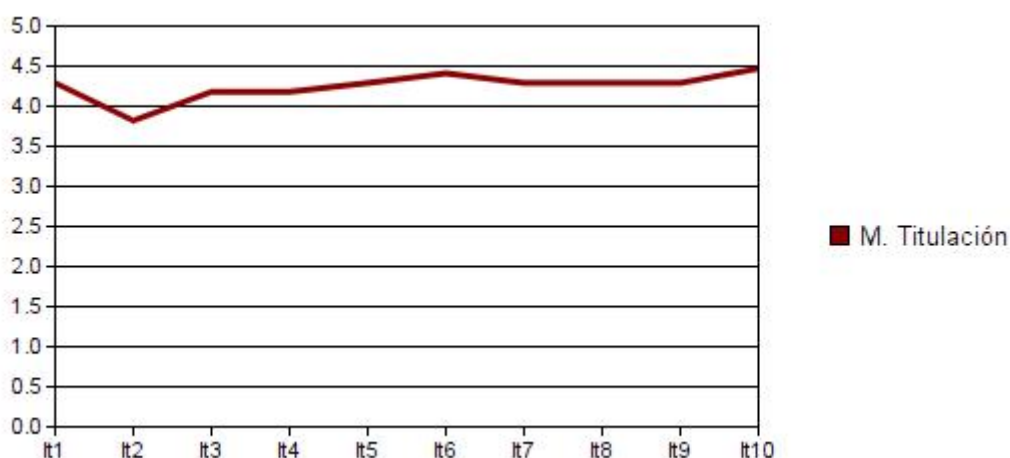

1º Semestre

Item	Media	D.T.
1	4,29	1,01
2	3,82	0,83
3	4,18	0,96
4	4,18	0,57
5	4,29	1,02
6	4,41	0,69
7	4,29	1,21
8	4,29	1,21
9	4,29	1,21
10	4,47	0,96

VALORACIÓN SEMESTRE	
Media titulación	4,25
D.T.	0,17
Mínimo	2,30
Máximo	5,00

UNIVERSIDAD PONTIFICIA DE SALAMANCA
Unidad Técnica de Calidad
CURSO 2017-2018
GRADO EN EDUCACION SOCIAL (Semi-presencial)

ALUMNOS QUE RESPONDEN		
	N	Ponderación
Asistencia menor del 30%	0	0
Asistencia entre 30% y 70%	1	1
Asistencia más de 70%	0	2
TOTAL	1	

CUESTIONARIOS POSIBLES	PORCENTAJE PARTICIPACIÓN
18	5,56

N = Cuestionarios contestados

1. Materia desarrollada adecuada
2. Contenidos estructurados
3. Clases adecuadas a objetivos
4. Explicaciones ordenadas
5. Utilidad de lo tratado
6. Hace que profundice
7. Indica criterios de evaluación
8. Señala modo de corrección
9. Disposición para el diálogo
10. Valoración global

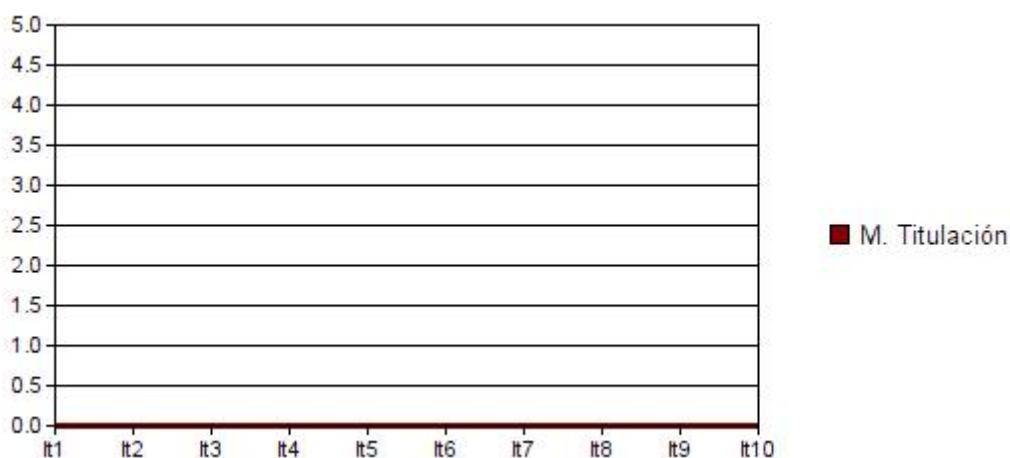

2º Semestre

Item	Media	D.T.
1	0,00	0,00
2	0,00	0,00
3	0,00	0,00
4	0,00	0,00
5	0,00	0,00
6	0,00	0,00
7	0,00	0,00
8	0,00	0,00
9	0,00	0,00
10	0,00	0,00

VALORACIÓN SEMESTRE	
Media titulación	0,00
D.T.	0,17
Mínimo	4,00
Máximo	4,00

ALUMNOS QUE RESPONDEN		
	N	Ponderación
Asistencia menor del 30%	0	0
Asistencia entre 30% y 70%	4	1
Asistencia más de 70%	7	2
TOTAL	11	

CUESTIONARIOS POSIBLES	PORCENTAJE PARTICIPACIÓN
41	26,83

N = Cuestionarios contestados

1. Materia desarrollada adecuada
2. Contenidos estructurados
3. Clases adecuadas a objetivos
4. Explicaciones ordenadas
5. Utilidad de lo tratado
6. Hace que profundice
7. Indica criterios de evaluación
8. Señala modo de corrección
9. Disposición para el diálogo
10. Valoración global

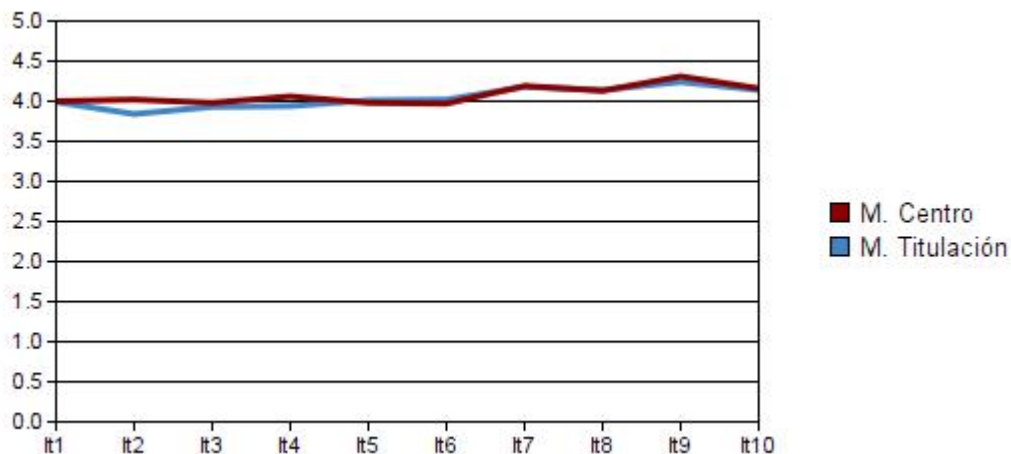

N = Cuestionarios contestados

1. Materia desarrollada adecuada
2. Contenidos estructurados
3. Clases adecuadas a objetivos
4. Explicaciones ordenadas
5. Utilidad de lo tratado
6. Hace que profundice
7. Indica criterios de evaluación
8. Señala modo de corrección
9. Disposición para el diálogo
10. Valoración global

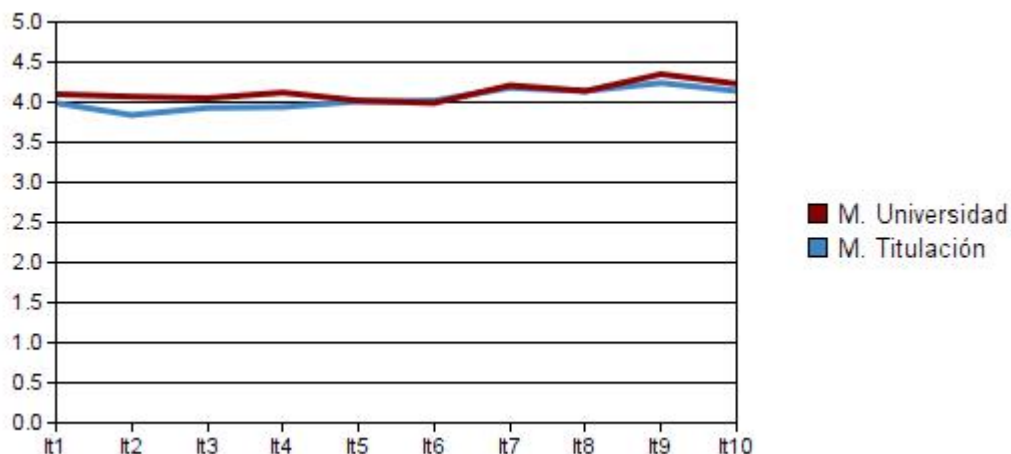

Medias Globales

Items:	1	2	3	4	5	6	7	8	9	10
M. Titul	3,99	3,84	3,93	3,94	4,01	4,02	4,18	4,14	4,24	4,14
D.T.	1,16	1,26	1,25	1,21	1,16	1,23	1,02	1,12	1,18	1,15
M. Cent	4,00	4,02	3,98	4,06	3,98	3,97	4,19	4,13	4,31	4,16
D.T.	1,06	1,08	1,12	1,07	1,06	1,14	1,02	1,07	0,99	1,04
M. Univ	4,10	4,07	4,05	4,12	4,02	3,99	4,21	4,14	4,35	4,23
D.T.	1,05	1,09	1,11	1,07	1,05	1,15	1,03	1,09	0,99	1,02

VALORACIÓN GLOBAL	
Media titulación	4,04
D.T.	0,12
Mínimo	2,30
Máximo	5,00
Media Univ.	4,13

UNIVERSIDAD PONTIFICIA DE SALAMANCA
Unidad Técnica de Calidad
CURSO 2017-2018
GRADO EN EDUCACION SOCIAL (Semi-presencial)

ALUMNOS QUE RESPONDEN		
	N	Ponderación
Asistencia menor del 30%	0	0
Asistencia entre 30% y 70%	4	1
Asistencia más de 70%	7	2
TOTAL	11	

CUESTIONARIOS POSIBLES	PORCENTAJE PARTICIPACIÓN
41	26,83

N = Cuestionarios contestados

1. Materia desarrollada adecuada
2. Contenidos estructurados
3. Clases adecuadas a objetivos
4. Explicaciones ordenadas
5. Utilidad de lo tratado
6. Hace que profundice
7. Indica criterios de evaluación
8. Señala modo de corrección
9. Disposición para el diálogo
10. Valoración global

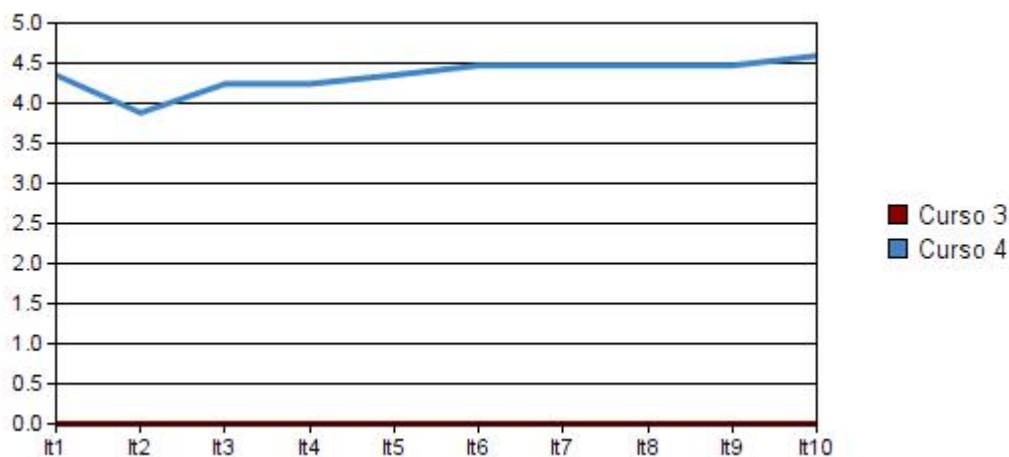

Cursos

Item	Curso 1	D.T.	Curso 2	D.T.	Curso 3	D.T.	Curso 4	D.T.	MEDIAS
1	0,00	0,00	0,00	0,00	0,00	0,00	4,35	0,93	4,35
2	0,00	0,00	0,00	0,00	0,00	0,00	3,88	0,79	3,88
3	0,00	0,00	0,00	0,00	0,00	0,00	4,24	0,89	4,24
4	0,00	0,00	0,00	0,00	0,00	0,00	4,24	0,43	4,24
5	0,00	0,00	0,00	0,00	0,00	0,00	4,35	0,94	4,35
6	0,00	0,00	0,00	0,00	0,00	0,00	4,47	0,52	4,47
7	0,00	0,00	0,00	0,00	0,00	0,00	4,47	0,52	4,47
8	0,00	0,00	0,00	0,00	0,00	0,00	4,47	0,52	4,47
9	0,00	0,00	0,00	0,00	0,00	0,00	4,47	0,52	4,47
10	0,00	0,00	0,00	0,00	0,00	0,00	4,59	0,54	4,59