



# **Resultados de la encuesta de satisfacción del profesorado con la titulación.**

## **Grado en Educación Social Curso 2018-2019**

Unidad Técnica de Calidad

**UNIVERSIDAD PONTIFICIA DE SALAMANCA**  
**Satisfacción del Profesorado con la Titulación**  
**CURSO 2018-2019**  
**GRADO EN EDUCACIÓN SOCIAL**

PROFESORES	CONTESTAN	PORCENTAJE PARTICIPACIÓN
9	5	55,56

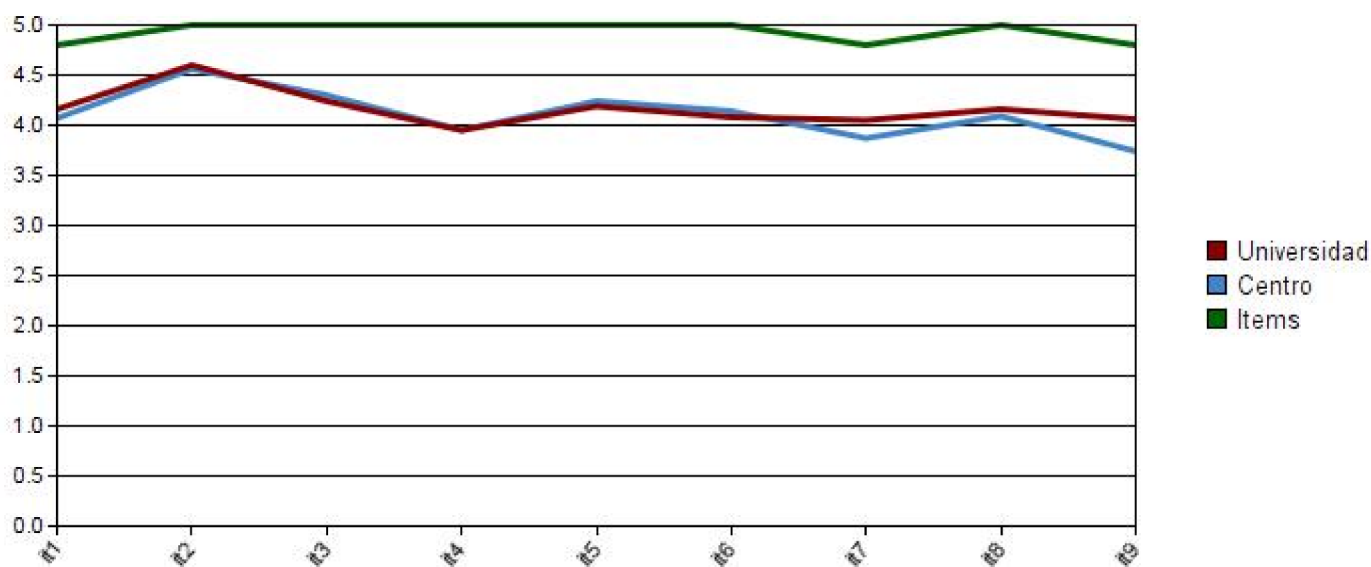

	Media	D.T.
1 Distribución y secuencia de las asignaturas del plan de estudios	4,80	0,45
2 Satisfacción con las materias que imparto	5,00	0,00
3 Asignación de horarios semanales de clases	5,00	0,00
4 Coordinación entre profesores de las diferentes asignaturas	5,00	0,00
5 Gestión de los responsables del título	5,00	0,00
6 Procesos de información y comunicación en relación con mi trabajo	5,00	0,00
7 Instalaciones para impartir la docencia (aulas, laboratorios, espacios de prácticas...)	4,80	0,45
8 Procedimiento para realizar quejas y sugerencias	5,00	0,00
9 Actividades de extensión académica (conferencias, seminarios...)	4,80	0,45