



**Resultados de la encuesta de  
evaluación del profesorado.  
Máster en Formación del Profesorado  
en Educación Secundaria Obligatoria y  
Bachillerato, Formación Profesional y  
Enseñanza de Idiomas.**

**Curso 2014-2015**

Unidad Técnica de Calidad



UNIVERSIDAD PONTIFICIA DE SALAMANCA

Unidad Técnica de Calidad

CURSO 2014-2015

MASTER UNIVERSITARIO EN PROFESOR DE EDUCACION SECUNDARIA OBLIGATORIA Y BACHILLERATO, FORMACION PROFESIONAL Y ENSEÑANZA DE IDIOMAS

ALUMNOS QUE RESPONDEN		
	N	Ponderación
Asistencia menor del 30%	20	0
Asistencia entre 30% y 70%	42	1
Asistencia más de 70%	730	2

N = Cuestionarios contestados

1. Materia desarrollada adecuada
2. Contenidos estructurados
3. Clases adecuadas a objetivos
4. Explicaciones ordenadas
5. Utilidad de lo tratado
6. Hace que profundice
7. Indica criterios de evaluación
8. Señala modo de corrección
9. Disposición para el diálogo
10. Valoración global

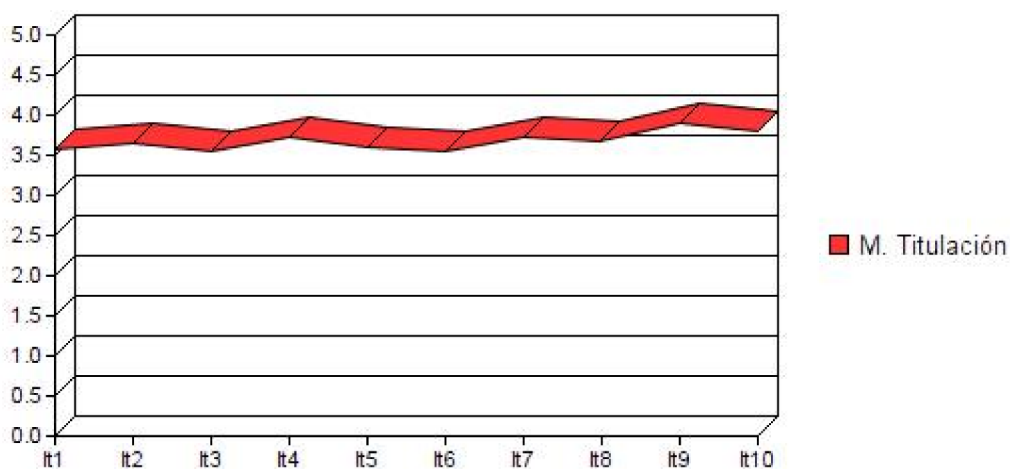

**Medias Globales**

Item	M. Titula.	D.T.
1	3,57	1,16
2	3,63	1,12
3	3,53	1,21
4	3,71	1,11
5	3,59	1,16
6	3,53	1,20
7	3,72	1,14
8	3,67	1,16
9	3,88	1,06
10	3,80	1,13

VALORACIÓN GLOBAL	
Media titulación	3,66
D.T.	0,12
Mínimo	1,00
Máximo	5,00
Media Univ.	3,97



**UNIVERSIDAD PONTIFICIA DE SALAMANCA**

**Unidad Técnica de Calidad**

**CURSO 2014-2015**

**MASTER UNIVERSITARIO EN PROFESOR DE EDUCACION SECUNDARIA OBLIGATORIA Y BACHILLERATO, FORMACION PROFESIONAL Y ENSEÑANZA DE IDIOMAS (ORIENTACION)**

ALUMNOS QUE RESPONDEN		
	N	Ponderación
Asistencia menor del 30%	1	0
Asistencia entre 30% y 70%	0	1
Asistencia más de 70%	69	2

N = Cuestionarios contestados

1. Materia desarrollada adecuada
2. Contenidos estructurados
3. Clases adecuadas a objetivos
4. Explicaciones ordenadas
5. Utilidad de lo tratado
6. Hace que profundice
7. Indica criterios de evaluación
8. Señala modo de corrección
9. Disposición para el diálogo
10. Valoración global

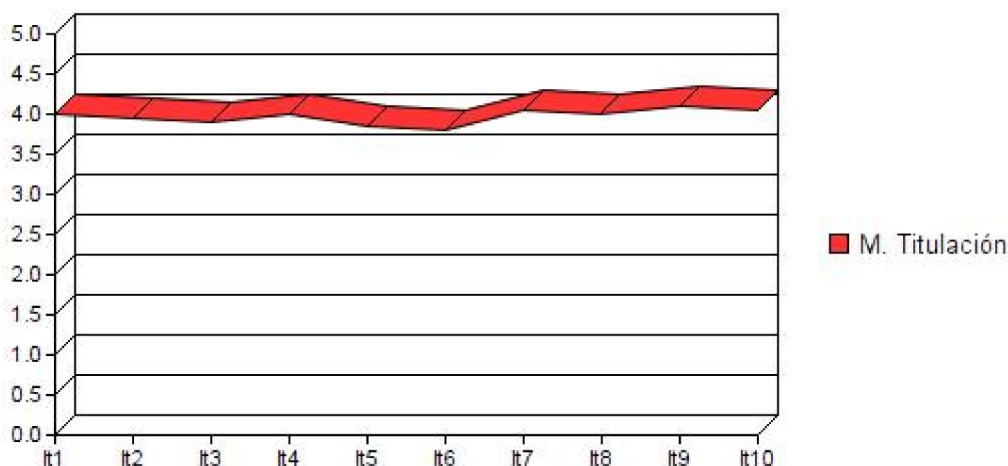

**Medias Globales**

Item	M. Titula.	D.T.
1	4,00	0,89
2	3,93	0,96
3	3,88	0,99
4	4,00	0,94
5	3,83	0,90
6	3,80	1,05
7	4,04	0,93
8	4,00	0,96
9	4,10	0,97
10	4,04	0,95

VALORACIÓN GLOBAL	
<b>Media titulación</b>	3,96
<b>D.T.</b>	0,11
<b>Mínimo</b>	2,30
<b>Máximo</b>	5,00
<b>Media Univ.</b>	3,97