



**Resultados de la encuesta de  
evaluación del profesorado.  
Grado en Pedagogía.  
Curso 2012-2013.**

Unidad Técnica de Calidad



**UNIVERSIDAD PONTIFICIA DE SALAMANCA**  
**Unidad Técnica de Calidad**  
**CURSO 2012-2013 GRADO EN PEDAGOGIA (Presencial)**

ALUMNOS QUE RESPONDEN		
	N	Ponderación
Asistencia menor del 30%	0	0
Asistencia entre 30% y 70%	6	1
Asistencia más de 70%	22	2

N = Cuestionarios contestados

1. Materia desarrollada adecuada
2. Contenidos estructurados
3. Clases adecuadas a objetivos
4. Explicaciones ordenadas
5. Utilidad de lo tratado
6. Hace que profundice
7. Indica criterios de evaluación
8. Señala modo de corrección
9. Disposición para el diálogo
10. Valoración global

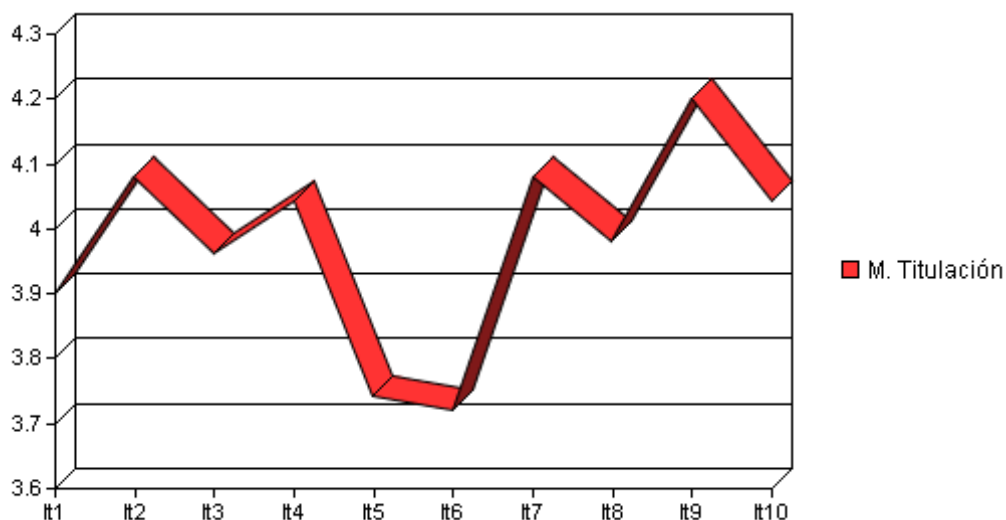

**1º Semestre**

Item	Media	D.T.
1	3.90	1.19
2	4.08	1.21
3	3.96	1.18
4	4.04	1.20
5	3.74	1.20
6	3.72	1.35
7	4.08	0.80
8	3.98	0.81
9	4.20	1.41
10	4.04	1.22

VALORACIÓN SEMESTRE	
<b>Media titulación</b>	3.97
<b>D.T.</b>	0.14
<b>Mínimo</b>	1.80
<b>Máximo</b>	5.00



**UNIVERSIDAD PONTIFICIA DE SALAMANCA**  
**Unidad Técnica de Calidad**  
**CURSO 2012-2013 GRADO EN PEDAGOGIA (Presencial)**

ALUMNOS QUE RESPONDEN		
	N	Ponderación
Asistencia menor del 30%	0	0
Asistencia entre 30% y 70%	15	1
Asistencia más de 70%	43	2

N = Cuestionarios contestados

1. Materia desarrollada adecuada
2. Contenidos estructurados
3. Clases adecuadas a objetivos
4. Explicaciones ordenadas
5. Utilidad de lo tratado
6. Hace que profundice
7. Indica criterios de evaluación
8. Señala modo de corrección
9. Disposición para el diálogo
10. Valoración global

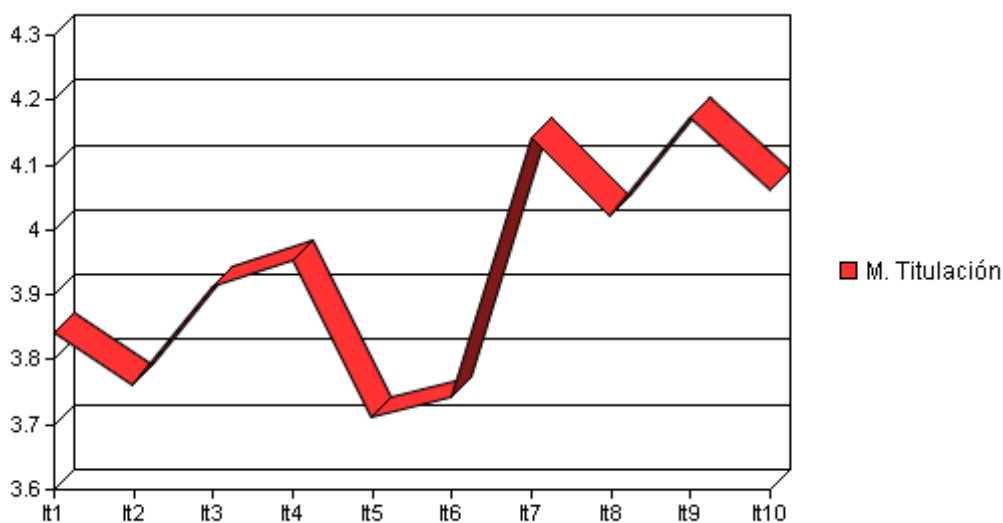

**2º Semestre**

Ítem	Media	D.T.
1	3.84	1.28
2	3.76	1.33
3	3.91	1.34
4	3.95	1.35
5	3.71	1.29
6	3.74	1.38
7	4.14	1.20
8	4.02	1.23
9	4.17	1.15
10	4.06	1.21

VALORACIÓN SEMESTRE	
Media titulación	3.93
D.T.	0.17
Mínimo	1.00
Máximo	5.00



**UNIVERSIDAD PONTIFICIA DE SALAMANCA**  
**Unidad Técnica de Calidad**  
**CURSO 2012-2013 GRADO EN PEDAGOGIA (Presencial)**

ALUMNOS QUE RESPONDEN		
	N	Ponderación
Asistencia menor del 30%	0	0
Asistencia entre 30% y 70%	21	1
Asistencia más de 70%	65	2

N = Cuestionarios contestados

1. Materia desarrollada adecuada
2. Contenidos estructurados
3. Clases adecuadas a objetivos
4. Explicaciones ordenadas
5. Utilidad de lo tratado
6. Hace que profundice
7. Indica criterios de evaluación
8. Señala modo de corrección
9. Disposición para el diálogo
10. Valoración global

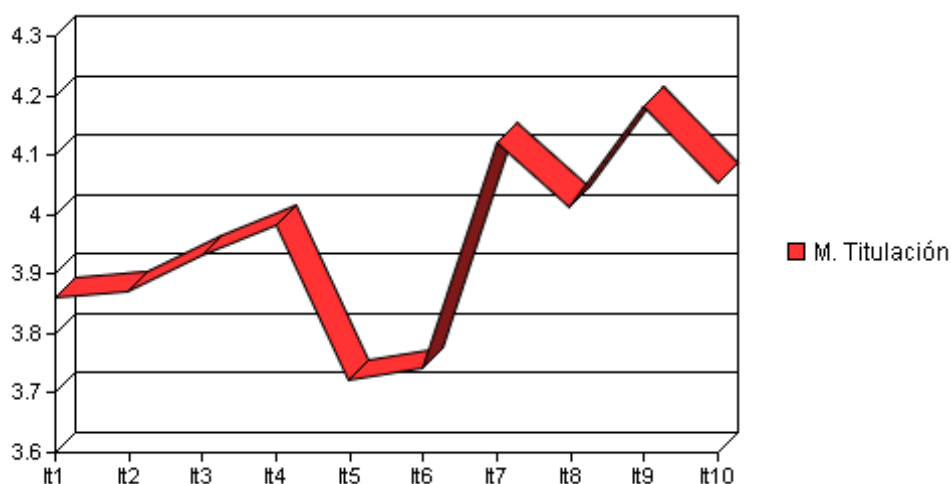

**Medias Globales**

Item	M. Titula.	D.T.
1	3.86	1.24
2	3.87	1.29
3	3.93	1.28
4	3.98	1.30
5	3.72	1.25
6	3.74	1.36
7	4.12	1.08
8	4.01	1.11
9	4.18	1.23
10	4.05	1.20

VALORACIÓN GLOBAL	
Media titulación	3.95
D.T.	0.15
Mínimo	1.00
Máximo	5.00
Media Univ.	3.92



**UNIVERSIDAD PONTIFICIA DE SALAMANCA**  
**Unidad Técnica de Calidad**  
**CURSO 2012-2013 GRADO EN PEDAGOGIA (Presencial)**

ALUMNOS QUE RESPONDEN		
	N	Ponderación
Asistencia menor del 30%	0	0
Asistencia entre 30% y 70%	21	1
Asistencia más de 70%	65	2

N = Cuestionarios contestados

1. Materia desarrollada adecu
2. Contenidos estructura
3. Clases adecuadas a objeti
4. Explicaciones ordena
5. Utilidad de lo trat
6. Hace que profund
7. Indica criterios de evaluac
8. Señala modo de correcc
9. Disposición para el diál
10. Valoración g

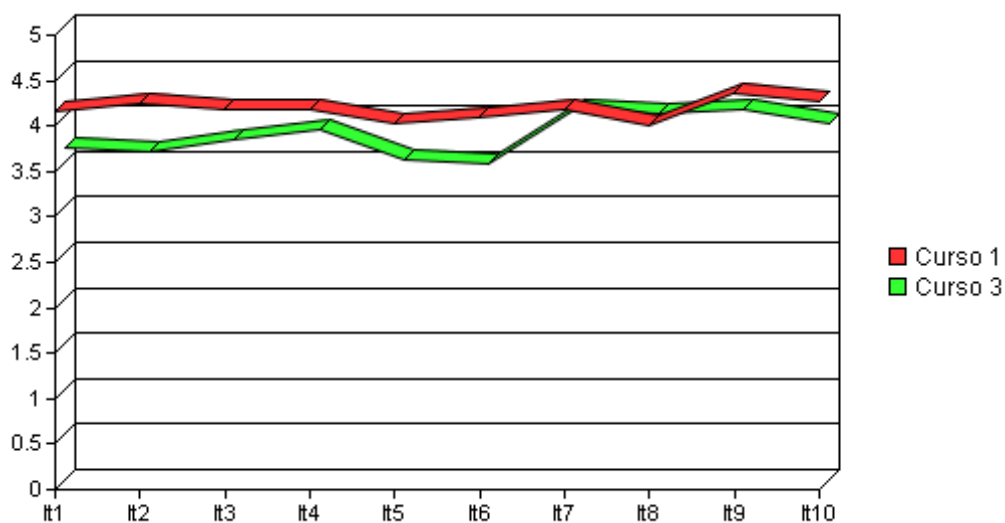

**Cursos**

Item	Curso 1	D.T.	Curso 2	D.T.	Curso 3	D.T.	Curso 4	D.T.
1	4.14	1.24	0.00	0.00	3.65	1.23	0.00	0.00
2	4.23	1.16	0.00	0.00	3.59	1.37	0.00	0.00
3	4.18	1.22	0.00	0.00	3.73	1.32	0.00	0.00
4	4.17	1.18	0.00	0.00	3.84	1.40	0.00	0.00
5	4.02	1.29	0.00	0.00	3.50	1.25	0.00	0.00
6	4.09	1.30	0.00	0.00	3.47	1.38	0.00	0.00
7	4.18	1.18	0.00	0.00	4.07	1.01	0.00	0.00
8	4.00	1.26	0.00	0.00	4.01	0.98	0.00	0.00
9	4.35	1.02	0.00	0.00	4.05	1.38	0.00	0.00
10	4.25	1.04	0.00	0.00	3.91	1.33	0.00	0.00