



**Resultados de la encuesta de
evaluación del profesorado.
Grado en Administración y Dirección
de Empresas Tecnológicas
Curso 2017-2018**

Unidad Técnica de Calidad

UNIVERSIDAD PONTIFICIA DE SALAMANCA
Unidad Técnica de Calidad
CURSO 2017-2018
GRADO EN ADMINISTRACION Y DIRECCION DE EMPRESAS TECNOLOGICAS (Presencial)

| ALUMNOS QUE RESPONDEN | | |
|----------------------------|-----|-------------|
| | N | Ponderación |
| Asistencia menor del 30% | 18 | 0 |
| Asistencia entre 30% y 70% | 106 | 1 |
| Asistencia más de 70% | 340 | 2 |
| TOTAL | 464 | |

| CUESTIONARIOS POSIBLES | PORCENTAJE PARTICIPACIÓN |
|------------------------|--------------------------|
| 564 | 82,27 |

N = Cuestionarios contestados

1. Materia desarrollada adecuada
2. Contenidos estructurados
3. Clases adecuadas a objetivos
4. Explicaciones ordenadas
5. Utilidad de lo tratado
6. Hace que profundice
7. Indica criterios de evaluación
8. Señala modo de corrección
9. Disposición para el diálogo
10. Valoración global

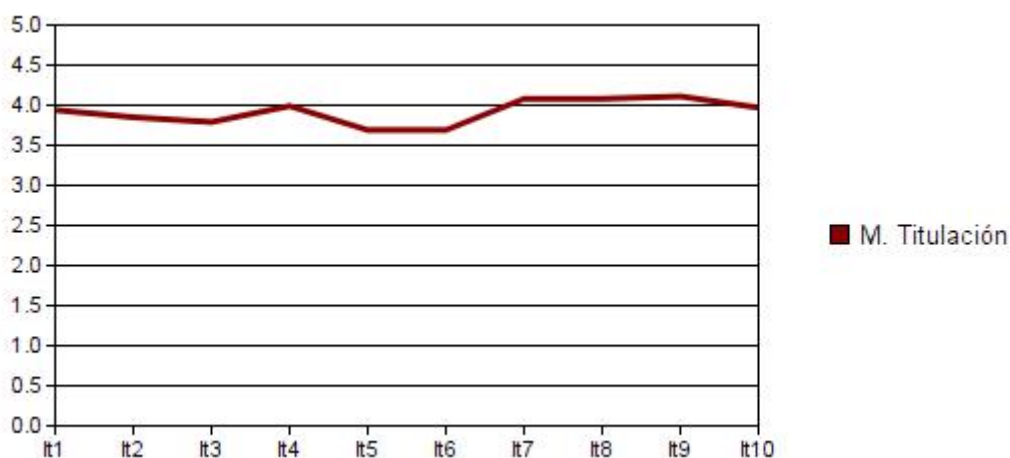

1º Semestre

| Item | Media | D.T. |
|------|-------|------|
| 1 | 3,94 | 1,10 |
| 2 | 3,85 | 1,14 |
| 3 | 3,79 | 1,19 |
| 4 | 3,99 | 1,12 |
| 5 | 3,69 | 1,10 |
| 6 | 3,69 | 1,19 |
| 7 | 4,08 | 1,09 |
| 8 | 4,08 | 1,11 |
| 9 | 4,11 | 1,15 |
| 10 | 3,97 | 1,12 |

| VALORACIÓN SEMESTRE | |
|---------------------|------|
| Media titulación | 3,92 |
| D.T. | 0,16 |
| Mínimo | 1,00 |
| Máximo | 5,00 |

UNIVERSIDAD PONTIFICIA DE SALAMANCA
Unidad Técnica de Calidad
CURSO 2017-2018
GRADO EN ADMINISTRACION Y DIRECCION DE EMPRESAS TECNOLOGICAS (Presencial)

| ALUMNOS QUE RESPONDEN | | |
|----------------------------|------------|-------------|
| | N | Ponderación |
| Asistencia menor del 30% | 4 | 0 |
| Asistencia entre 30% y 70% | 47 | 1 |
| Asistencia más de 70% | 318 | 2 |
| TOTAL | 369 | |

| CUESTIONARIOS POSIBLES | PORCENTAJE PARTICIPACIÓN |
|------------------------|--------------------------|
| 423 | 87,23 |

N = Cuestionarios contestados

1. Materia desarrollada adecuada
2. Contenidos estructurados
3. Clases adecuadas a objetivos
4. Explicaciones ordenadas
5. Utilidad de lo tratado
6. Hace que profundice
7. Indica criterios de evaluación
8. Señala modo de corrección
9. Disposición para el diálogo
10. Valoración global

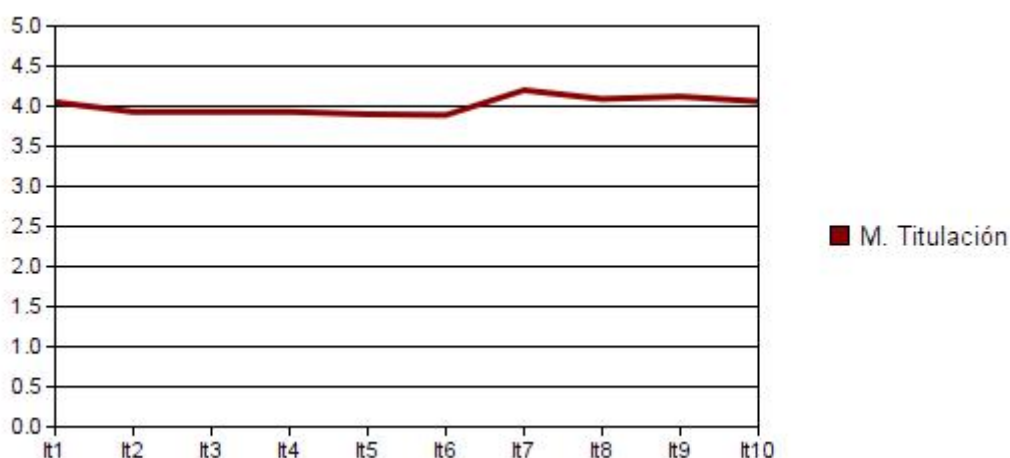

2º Semestre

| Item | Media | D.T. |
|------|-------|------|
| 1 | 4,05 | 1,07 |
| 2 | 3,93 | 1,17 |
| 3 | 3,93 | 1,18 |
| 4 | 3,93 | 1,20 |
| 5 | 3,90 | 1,07 |
| 6 | 3,89 | 1,21 |
| 7 | 4,20 | 1,09 |
| 8 | 4,09 | 1,18 |
| 9 | 4,12 | 1,14 |
| 10 | 4,06 | 1,17 |

| VALORACIÓN SEMESTRE | |
|-------------------------|------|
| Media titulación | 4,01 |
| D.T. | 0,11 |
| Mínimo | 1,00 |
| Máximo | 5,00 |

| ALUMNOS QUE RESPONDEN | | |
|----------------------------|------------|-------------|
| | N | Ponderación |
| Asistencia menor del 30% | 22 | 0 |
| Asistencia entre 30% y 70% | 153 | 1 |
| Asistencia más de 70% | 658 | 2 |
| TOTAL | 833 | |

| CUESTIONARIOS POSIBLES | PORCENTAJE PARTICIPACIÓN |
|------------------------|--------------------------|
| 987 | 84,40 |

N = Cuestionarios contestados

1. Materia desarrollada adecuada
2. Contenidos estructurados
3. Clases adecuadas a objetivos
4. Explicaciones ordenadas
5. Utilidad de lo tratado
6. Hace que profundice
7. Indica criterios de evaluación
8. Señala modo de corrección
9. Disposición para el diálogo
10. Valoración global

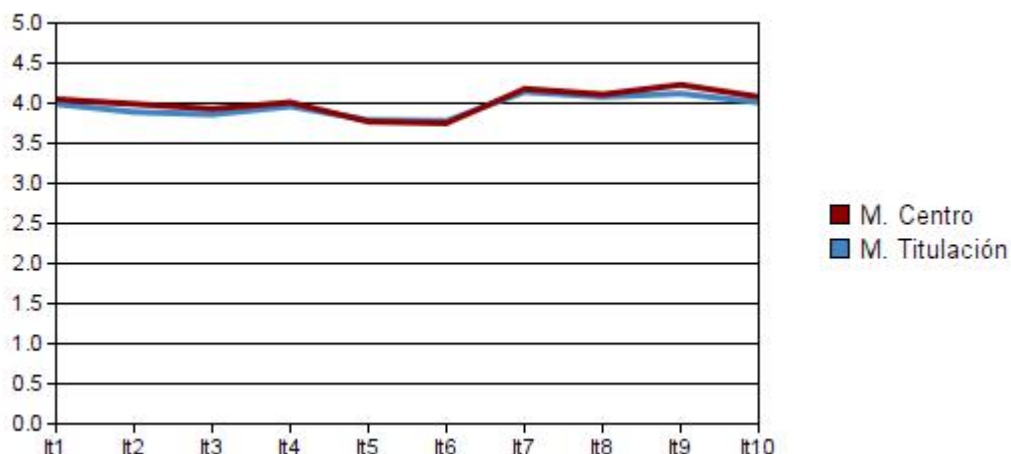

N = Cuestionarios contestados

1. Materia desarrollada adecuada
2. Contenidos estructurados
3. Clases adecuadas a objetivos
4. Explicaciones ordenadas
5. Utilidad de lo tratado
6. Hace que profundice
7. Indica criterios de evaluación
8. Señala modo de corrección
9. Disposición para el diálogo
10. Valoración global

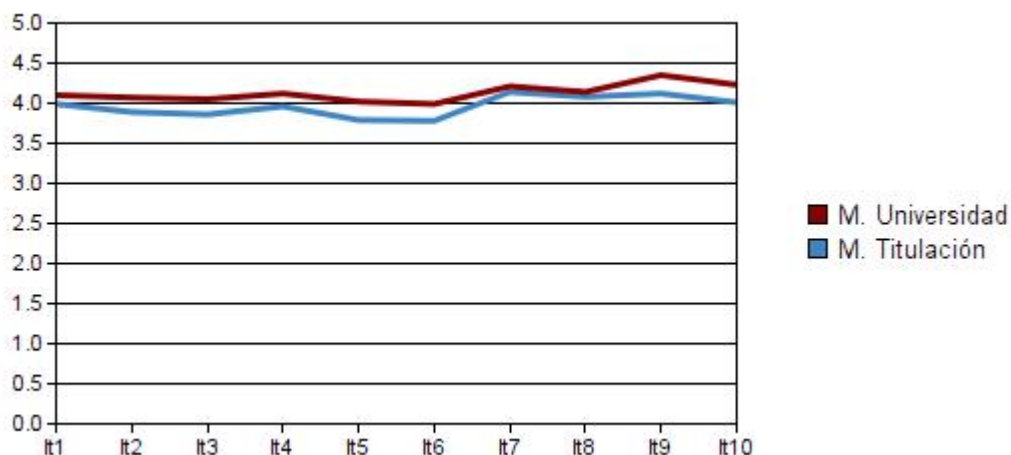

Medias Globales

| Items: | 1 | 2 | 3 | 4 | 5 | 6 | 7 | 8 | 9 | 10 |
|-----------------|------|------|------|------|------|------|------|------|------|------|
| M. Titul | 3,99 | 3,89 | 3,86 | 3,96 | 3,79 | 3,78 | 4,14 | 4,08 | 4,12 | 4,01 |
| D.T. | 1,09 | 1,15 | 1,19 | 1,15 | 1,09 | 1,20 | 1,09 | 1,14 | 1,14 | 1,15 |
| M. Cent | 4,05 | 3,99 | 3,93 | 4,01 | 3,77 | 3,75 | 4,18 | 4,11 | 4,23 | 4,08 |
| D.T. | 1,06 | 1,12 | 1,14 | 1,12 | 1,06 | 1,20 | 1,07 | 1,13 | 1,10 | 1,11 |
| M. Univ | 4,10 | 4,07 | 4,05 | 4,12 | 4,02 | 3,99 | 4,21 | 4,14 | 4,35 | 4,23 |
| D.T. | 1,05 | 1,09 | 1,11 | 1,07 | 1,05 | 1,15 | 1,03 | 1,09 | 0,99 | 1,02 |

| VALORACIÓN GLOBAL | |
|-------------------|------|
| Media titulación | 3,96 |
| D.T. | 0,12 |
| Mínimo | 1,00 |
| Máximo | 5,00 |
| Media Univ. | 4,13 |

UNIVERSIDAD PONTIFICIA DE SALAMANCA
Unidad Técnica de Calidad
CURSO 2017-2018
GRADO EN ADMINISTRACION Y DIRECCION DE EMPRESAS TECNOLOGICAS (Presencial)

| ALUMNOS QUE RESPONDEN | | |
|----------------------------|------------|-------------|
| | N | Ponderación |
| Asistencia menor del 30% | 22 | 0 |
| Asistencia entre 30% y 70% | 153 | 1 |
| Asistencia más de 70% | 658 | 2 |
| TOTAL | 833 | |

| CUESTIONARIOS POSIBLES | PORCENTAJE PARTICIPACIÓN |
|------------------------|--------------------------|
| 987 | 84,40 |

N = Cuestionarios contestados

1. Materia desarrollada adecuada
2. Contenidos estructurados
3. Clases adecuadas a objetivos
4. Explicaciones ordenadas
5. Utilidad de lo tratado
6. Hace que profundice
7. Indica criterios de evaluación
8. Señala modo de corrección
9. Disposición para el diálogo
10. Valoración global

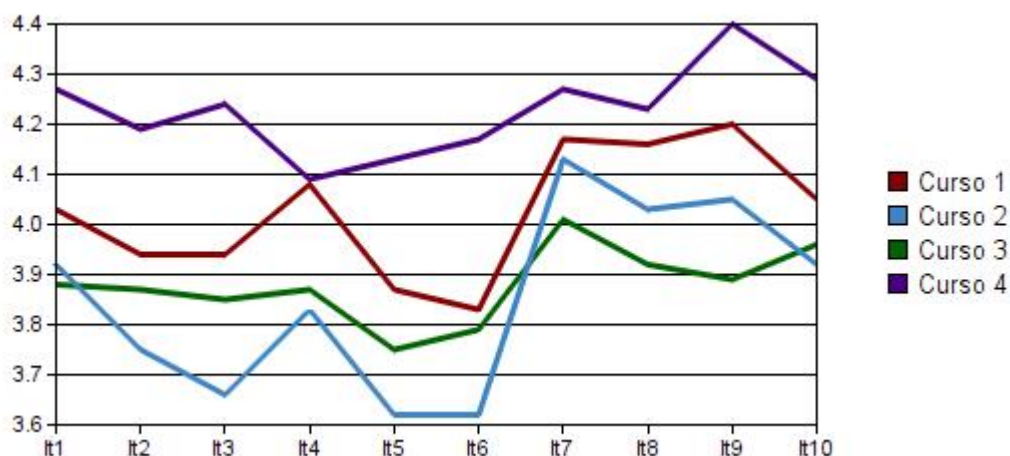

Cursos

| Item | Curso 1 | D.T. | Curso 2 | D.T. | Curso 3 | D.T. | Curso 4 | D.T. | MEDIAS |
|------|---------|------|---------|------|---------|------|---------|------|--------|
| 1 | 4,03 | 1,14 | 3,92 | 1,07 | 3,88 | 1,07 | 4,27 | 0,85 | 4,03 |
| 2 | 3,94 | 1,17 | 3,75 | 1,16 | 3,87 | 1,11 | 4,19 | 1,02 | 3,94 |
| 3 | 3,94 | 1,24 | 3,66 | 1,17 | 3,85 | 1,12 | 4,24 | 0,92 | 3,92 |
| 4 | 4,08 | 1,14 | 3,83 | 1,19 | 3,87 | 1,10 | 4,09 | 1,14 | 3,97 |
| 5 | 3,87 | 1,14 | 3,62 | 0,00 | 3,75 | 1,08 | 4,13 | 0,85 | 3,84 |
| 6 | 3,83 | 1,27 | 3,62 | 1,20 | 3,79 | 1,07 | 4,17 | 0,96 | 3,85 |
| 7 | 4,17 | 1,09 | 4,13 | 1,15 | 4,01 | 1,06 | 4,27 | 0,93 | 4,15 |
| 8 | 4,16 | 1,13 | 4,03 | 1,24 | 3,92 | 1,05 | 4,23 | 0,93 | 4,09 |
| 9 | 4,20 | 1,14 | 4,05 | 1,18 | 3,89 | 1,18 | 4,40 | 0,86 | 4,14 |
| 10 | 4,05 | 1,20 | 3,92 | 1,12 | 3,96 | 1,11 | 4,29 | 0,95 | 4,06 |