



# **Resultados de la encuesta de evaluación del profesorado. Grado en Ingeniería Informática Curso 2018-2019**

Unidad Técnica de Calidad

**UNIVERSIDAD PONTIFICIA DE SALAMANCA**  
**Unidad Técnica de Calidad**  
**CURSO 2018-2019**  
**GRADO EN INGENIERIA INFORMÁTICA (Presencial)**

ALUMNOS QUE RESPONDEN		
	N	Ponderación
Asistencia menor del 30%	4	0
Asistencia entre 30% y 70%	90	1
Asistencia más de 70%	460	2
TOTAL	554	

CUESTIONARIOS POSIBLES	PORCENTAJE PARTICIPACIÓN
1054	52,56

N = Cuestionarios contestados

1. Presentación de la guía docente
2. Actividades realizadas en clase
3. Resolución de dudas y orientación al alumno
4. Materia desarrollada adecuada
5. Explicaciones claras y ordenadas
6. Uso adecuado de los recursos didácticos
7. Motivación para la participación crítica y activa
8. Actividades formativas según guía docente
9. Atención adecuada en tutorías
10. Evaluación según guía docente
11. Aprendizaje valioso para mi formación
12. Orientación precisa del trabajo a realizar
13. Supervisión adecuada y feedback
14. Disposición para el diálogo
15. Trato amable y cordial con el alumno
16. Satisfacción general con la labor docente
17. Idoneidad para impartir la asignatura

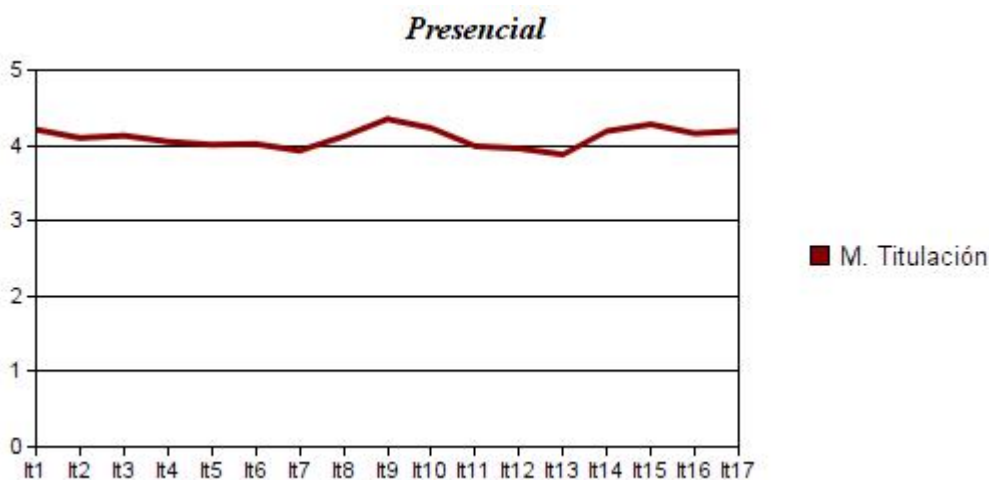

**Asignaturas 1º Semestre**

Item	Media	D.T.	Item	Media	D.T.
1	4,21	1,01	11	3,99	1,16
2	4,10	1,04	12	3,96	1,11
3	4,13	1,10	13	3,88	1,19
4	4,05	1,10	14	4,19	1,11
5	4,01	1,02	15	4,28	1,04
6	4,02	1,11	16	4,16	1,08
7	3,93	1,18	17	4,19	1,13
8	4,12	1,02			
9	4,35	0,96			
10	4,23	0,98			

VALORACIÓN SEMESTRE	
Media titulación	4,11
D.T.	0,13
Mínimo	1,00
Máximo	5,00

**UNIVERSIDAD PONTIFICIA DE SALAMANCA**  
**Unidad Técnica de Calidad**  
**CURSO 2018-2019**  
**GRADO EN INGENIERIA INFORMÁTICA (Presencial)**

ALUMNOS QUE RESPONDEN		
	N	Ponderación
Asistencia menor del 30%	7	0
Asistencia entre 30% y 70%	98	1
Asistencia más de 70%	460	2
<b>TOTAL</b>	<b>565</b>	

CUESTIONARIOS POSIBLES	PORCENTAJE PARTICIPACIÓN
1005	56,22

N = Cuestionarios contestados

1. Presentación de la guía docente
2. Actividades realizadas en clase
3. Resolución de dudas y orientación al alumno
4. Materia desarrollada adecuada
5. Explicaciones claras y ordenadas
6. Uso adecuado de los recursos didácticos
7. Motivación para la participación crítica y activa
8. Actividades formativas según guía docente
9. Atención adecuada en tutorías
10. Evaluación según guía docente
11. Aprendizaje valioso para mi formación
12. Orientación precisa del trabajo a realizar
13. Supervisión adecuada y feedback
14. Disposición para el diálogo
15. Trato amable y cordial con el alumno
16. Satisfacción general con la labor docente
17. Idoneidad para impartir la asignatura

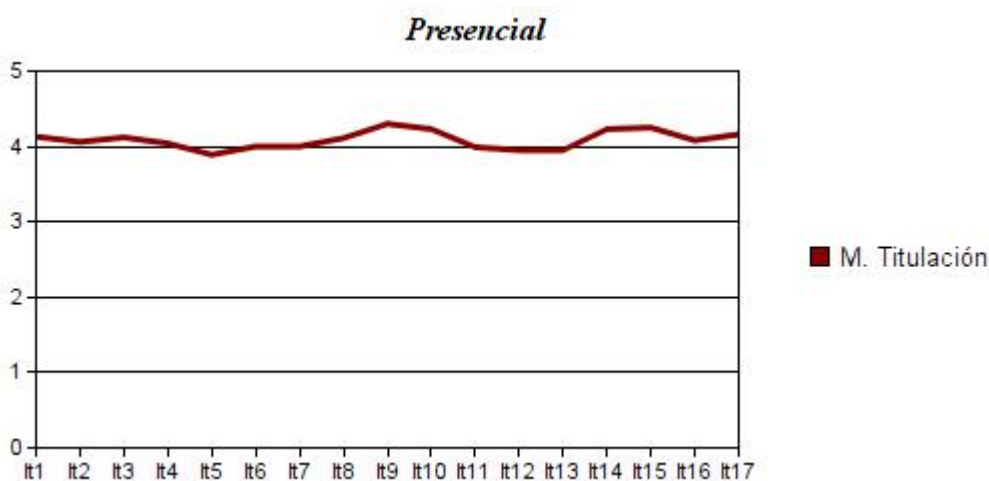

**Asignaturas 2º Semestre y Anuales**

Item	Media	D.T.	Item	Media	D.T.
1	4,13	1,01	11	3,99	1,16
2	4,06	1,01	12	3,95	1,12
3	4,12	1,01	13	3,95	1,12
4	4,04	1,03	14	4,23	1,02
5	3,89	1,01	15	4,25	1,02
6	4,00	1,10	16	4,08	1,06
7	4,00	1,09	17	4,16	1,09
8	4,11	1,01			
9	4,30	0,96			
10	4,23	0,95			

VALORACIÓN SEMESTRE	
<b>Media titulación</b>	4,09
<b>D.T.</b>	0,12
<b>Mínimo</b>	1,00
<b>Máximo</b>	5,00

ALUMNOS QUE RESPONDEN		
	N	Ponderación
Asistencia menor del 30%	11	0
Asistencia entre 30% y 70%	188	1
Asistencia más de 70%	920	2
TOTAL	1119	

CUESTIONARIOS POSIBLES	PORCENTAJE PARTICIPACIÓN
2059	54,35

N = Cuestionarios contestados

1. Presentación de la guía docente
2. Actividades realizadas en clase
3. Resolución de dudas y orientación al alumno
4. Materia desarrollada adecuada
5. Explicaciones claras y ordenadas
6. Uso adecuado de los recursos didácticos
7. Motivación para la participación crítica y activa
8. Actividades formativas según guía docente
9. Atención adecuada en tutorías
10. Evaluación según guía docente
11. Aprendizaje valioso para mi formación
12. Orientación precisa del trabajo a realizar
13. Supervisión adecuada y feedback
14. Disposición para el diálogo
15. Trato amable y cordial con el alumno
16. Satisfacción general con la labor docente
17. Idoneidad para impartir la asignatura

*\*Grados Presenciales*

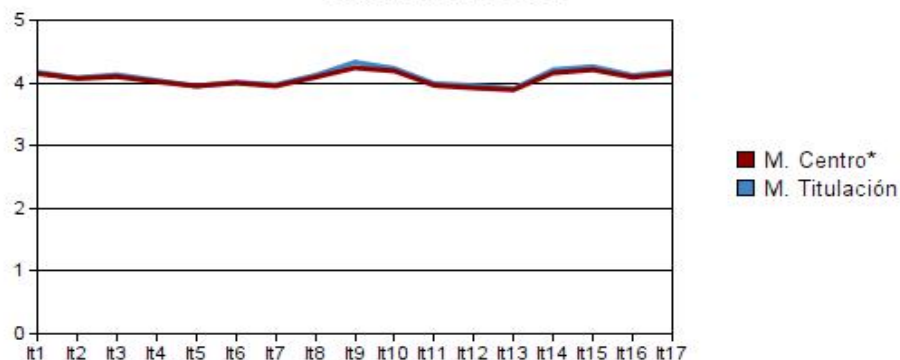

*\*Grados Presenciales*

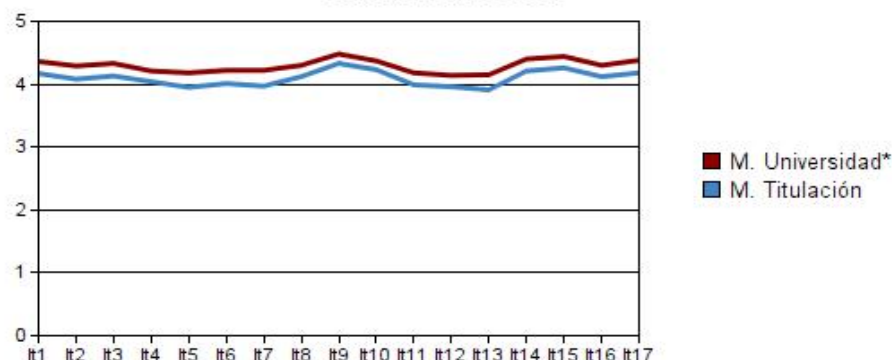

### Medias Globales

Items:	1	2	3	4	5	6	7	8	9	10
M. Titula.	4,17	4,08	4,13	4,04	3,95	4,01	3,97	4,12	4,33	4,23
D.T.	1,01	1,03	1,06	1,07	1,01	1,10	1,14	1,01	0,96	0,97
M. Centro	4,15	4,07	4,10	4,02	3,95	4,00	3,95	4,09	4,24	4,19
D.T.	1,01	1,04	1,06	1,06	1,01	1,10	1,14	1,02	0,98	0,97
M. Unive.	4,36	4,29	4,33	4,21	4,18	4,22	4,22	4,30	4,48	4,37
D.T.	0,96	1,01	1,00	1,07	0,96	1,06	1,09	1,00	0,89	0,93

Items:	11	12	13	14	15	16	17
M. Titula.	3,99	3,96	3,91	4,21	4,26	4,12	4,18
D.T.	1,16	1,12	1,16	1,06	1,03	1,07	1,11
M. Centro	3,96	3,92	3,89	4,16	4,21	4,09	4,15
D.T.	1,15	1,12	1,14	1,06	1,03	1,08	1,11
M. Unive.	4,18	4,14	4,15	4,40	4,44	4,30	4,38
D.T.	1,12	1,11	1,11	0,98	0,96	1,06	1,04

VALORACIÓN GLOBAL	
Media titulación	4,10
D.T.	0,12
Mínimo	1,00
Máximo	5,00
Media Univ.	4,29

**UNIVERSIDAD PONTIFICIA DE SALAMANCA**  
**Unidad Técnica de Calidad**  
**CURSO 2018-2019**  
**GRADO EN INGENIERIA INFORMATICA (Presencial)**

ALUMNOS QUE RESPONDEN		
	N	Ponderación
Asistencia menor del 30%	11	0
Asistencia entre 30% y 70%	188	1
Asistencia más de 70%	920	2
TOTAL	1119	

CUESTIONARIOS POSIBLES	PORCENTAJE PARTICIPACIÓN
2059	54,35

N = Cuestionarios contestados

1. Presenta en clase la guía docente...
2. Prepara, organiza y estructura bien...
3. Resuelve dudas y orienta al alumnado...
4. La cantidad de materia es la adecuada...
5. Expone y transmite los contenidos...
6. Utiliza adecuadamente los recursos...
7. Motiva la participación crítica y activa...
8. Las actividades formativas se ajustan...
9. Atiende adecuadamente sus tutorías...
10. La evaluación realizada a lo largo...
11. Considero que he aprendido cosas valiosas....
12. He tenido una guía clara...
13. He tenido una supervisión y retroalimentación...
14. Tiene una actitud receptiva y muestra disposición...
15. Mantiene un trato amable y cordial...
16. En general, estoy satisfecho...
17. Considero que el profesor es adecuado...

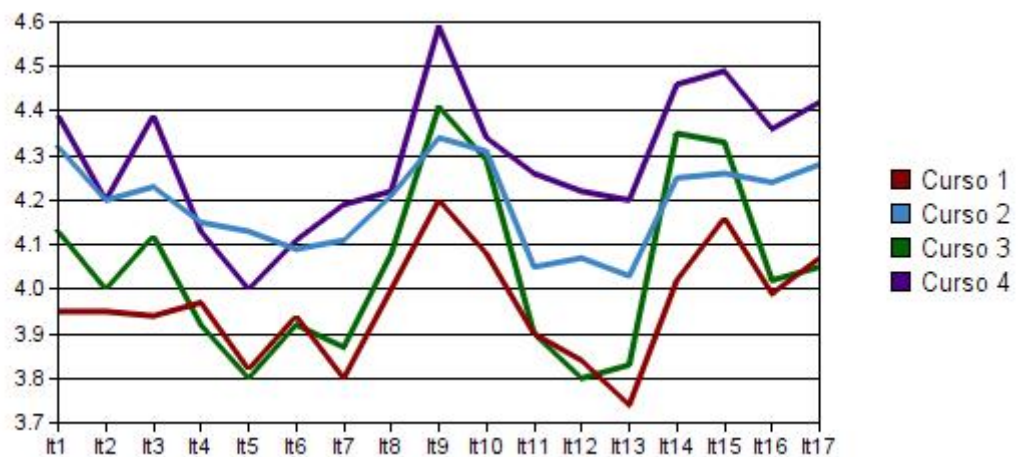

**Cursos**

Item	Curso 1	D.T.	Curso 2	D.T.	Curso 3	D.T.	Curso 4	D.T.	Curso 5	D.T.	MEDIAS
1	3,95	1,12	4,32	0,93	4,13	0,94	4,39	0,82	0,00	0,00	4,20
2	3,95	1,13	4,20	0,96	4,00	0,98	4,20	0,90	0,00	0,00	4,09
3	3,94	1,17	4,23	0,95	4,12	1,08	4,39	0,87	0,00	0,00	4,17
4	3,97	1,11	4,15	1,05	3,92	1,09	4,13	0,92	0,00	0,00	4,04
5	3,82	1,13	4,13	0,00	3,80	0,94	4,00	0,82	0,00	0,00	3,94
6	3,94	1,13	4,09	1,06	3,92	1,19	4,11	1,00	0,00	0,00	4,02
7	3,80	1,18	4,11	1,08	3,87	1,20	4,19	0,96	0,00	0,00	3,99
8	4,00	1,03	4,21	1,02	4,08	1,01	4,22	0,90	0,00	0,00	4,13
9	4,20	1,04	4,34	0,97	4,41	0,85	4,59	0,80	0,00	0,00	4,39
10	4,08	1,05	4,31	0,95	4,29	0,85	4,34	0,91	0,00	0,00	4,26
11	3,90	1,21	4,05	1,13	3,90	1,18	4,26	0,97	0,00	0,00	4,03
12	3,84	1,14	4,07	1,06	3,80	1,22	4,22	0,90	0,00	0,00	3,98
13	3,74	1,19	4,03	1,11	3,83	1,20	4,20	1,00	0,00	0,00	3,95
14	4,02	1,16	4,25	1,03	4,35	0,97	4,46	0,93	0,00	0,00	4,27
15	4,16	1,09	4,26	1,02	4,33	0,97	4,49	0,97	0,00	0,00	4,31
16	3,99	1,16	4,24	0,98	4,02	1,12	4,36	0,89	0,00	0,00	4,15
17	4,07	1,17	4,28	1,02	4,05	1,19	4,42	0,96	0,00	0,00	4,21