



**Resultados de la encuesta de
satisfacción del alumnado.
Máster Universitario en Psicología
General Sanitaria
Curso 2018-2019**

Unidad Técnica de Calidad

UNIVERSIDAD PONTIFICIA DE SALAMANCA
Satisfacción del Alumnado con el Programa Formativo
CURSO 2018-2019
MÁSTER UNIVERSITARIO EN PSICOLOGÍA GENERAL SANITARIA (Presencial)

ALUMNOS MATRICULADOS	CONTESTAN	PORCENTAJE PARTICIPACIÓN
30	55	183,33

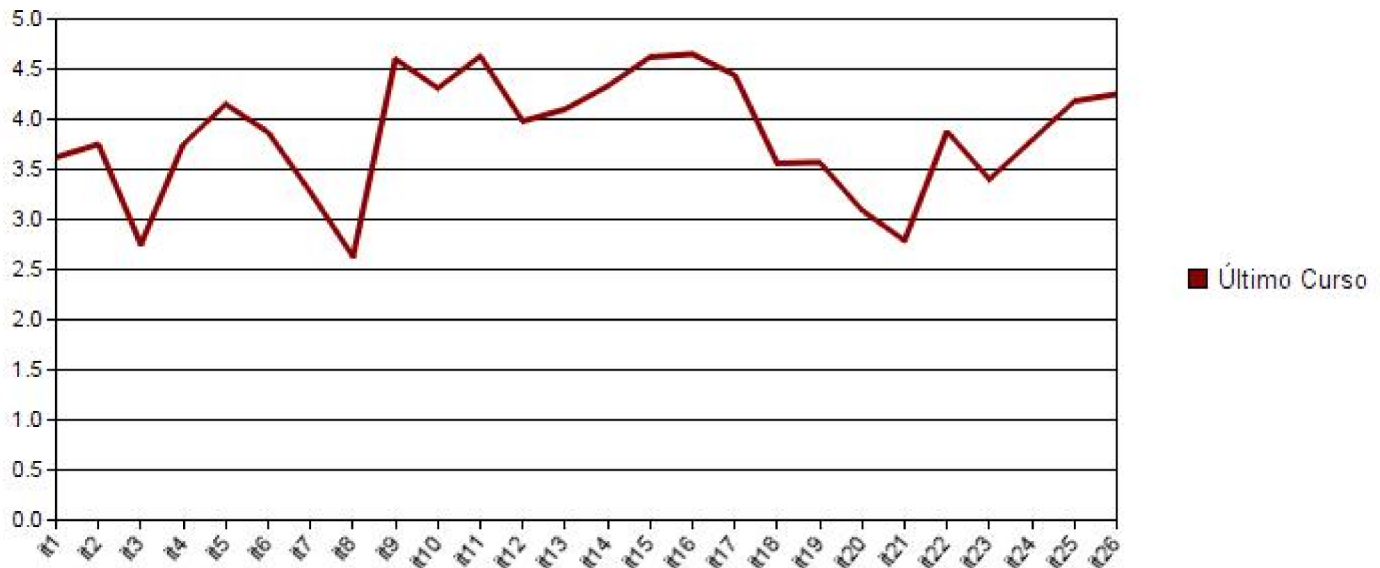

		Último curso	
		Media	D.T.
1	Distribución y secuencia de las asignaturas del plan de estudios	3,62	0,91
2	Duración temporal de las asignaturas (semestrales, anuales)	3,75	0,87
3	Asignación de los horarios semanales de clases y tutorías	2,75	1,08
4	Coordinación entre profesores de las diferentes asignaturas	3,75	0,99
5	Satisfacción con el TFG/TFM (información, normativa y tutorización)	4,15	0,95
6	Distribución de los exámenes	3,87	1,17
7	Información recibida para realizar prácticas en empresas/instituciones	3,27	1,31
8	Información recibida sobre los programas de movilidad	2,63	1,22
9	Disponibilidad de los responsables de gestión del título	4,60	0,63
10	Labor docente realizada por el conjunto de profesores de la titulación	4,31	0,72
11	Accesibilidad del profesorado	4,63	0,56
12	Actividades de extensión académica (conferencias, seminarios...)	3,98	0,99
13	Atención y disponibilidad del personal del SIE	4,10	0,99
14	Instalaciones para impartir la docencia (aulas, laboratorios, espacios de prácticas...)	4,33	0,72
15	Plataforma Moodle y Campus Virtual	4,62	0,56
16	Accesibilidad, espacios y recursos de la Biblioteca	4,65	0,55
17	Acogida y apoyo a lo largo de los estudios	4,44	0,76
18	Orientación laboral recibida	3,56	1,24
19	Actividades culturales organizadas por la Universidad	3,57	1,04
20	Servicio de Voluntariado	3,09	1,25
21	Servicio de Deportes	2,79	1,27
22	Información ofrecida por la página web	3,88	0,97
23	Defensor del Estudiante	3,40	1,19
24	Procedimiento para realizar quejas y sugerencias	3,79	1,02
25	Satisfacción global con la titulación	4,18	0,94
26	¿Recomendarías la UPSA a amigos y familiares?	4,25	0,97

UNIVERSIDAD PONTIFICIA DE SALAMANCA
Satisfacción del Alumnado con el Practicum
CURSO 2018-2019
MÁSTER UNIVERSITARIO EN PSICOLOGÍA GENERAL SANITARIA (Presencial)

ALUMNOS MATRICULADOS	CONTESTAN	PORCENTAJE PARTICIPACIÓN
30	28	93,33

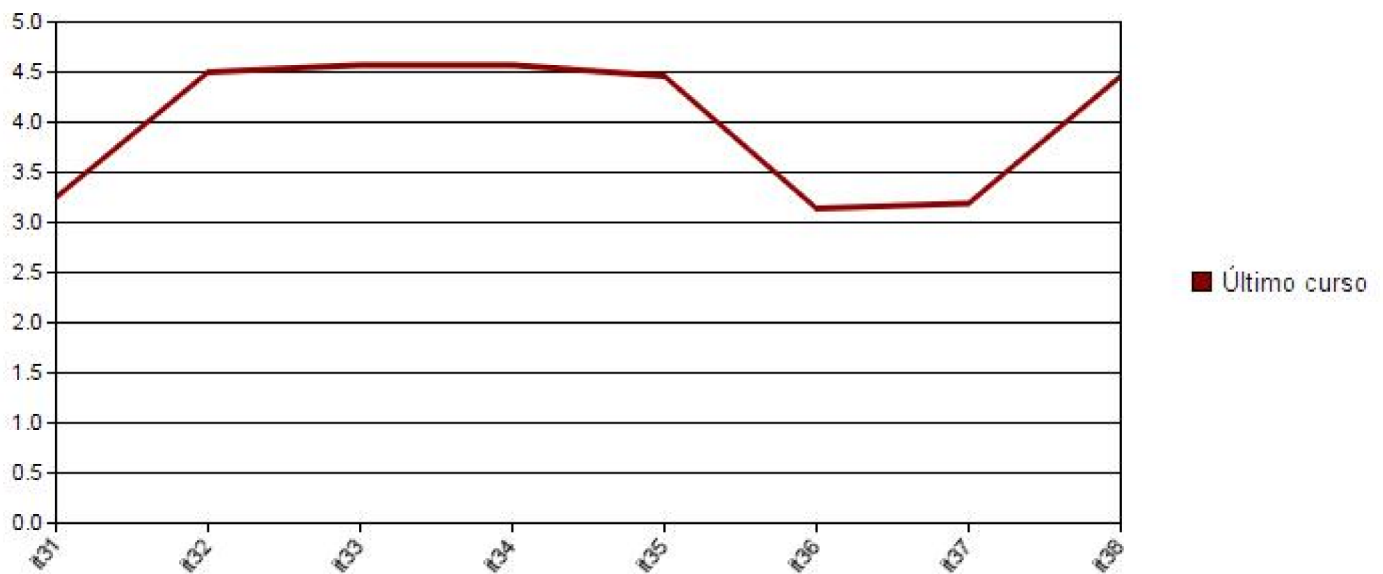

		Último curso	
		Media	D.T.
31	Información previa suficiente acerca de la organización del Practicum	3,25	1,14
32	Relación del Practicum con los estudios que estoy realizando	4,50	0,88
33	Adquisición de competencias para mi futuro desempeño profesional	4,57	0,88
34	Satisfacción con el desarrollo de mi Practicum en el centro	4,57	0,96
35	Seguimiento realizado por el tutor/a del centro de Practicum	4,46	0,96
36	Seguimiento realizado por mi tutor/a de Practicum en la facultad	3,14	1,51
37	Coordinación entre el tutor/a del centro de Practicum y el tutor/a de la facultad	3,19	1,33
38	Valoración del Practicum en su conjunto	4,46	0,84