



Resultados de la encuesta de satisfacción del alumnado. Grado en Psicología Curso 2019-2020

Unidad Técnica de Calidad

UNIVERSIDAD PONTIFICIA DE SALAMANCA
Satisfacción del Alumnado con el Programa Formativo
CURSO 2019-2020
GRADO EN PSICOLOGÍA (Presencial)

| ALUMNOS MATRICULADOS | CONTESTAN | PORCENTAJE PARTICIPACIÓN |
|----------------------|-----------|--------------------------|
| 151 | 3 | 1,99 |

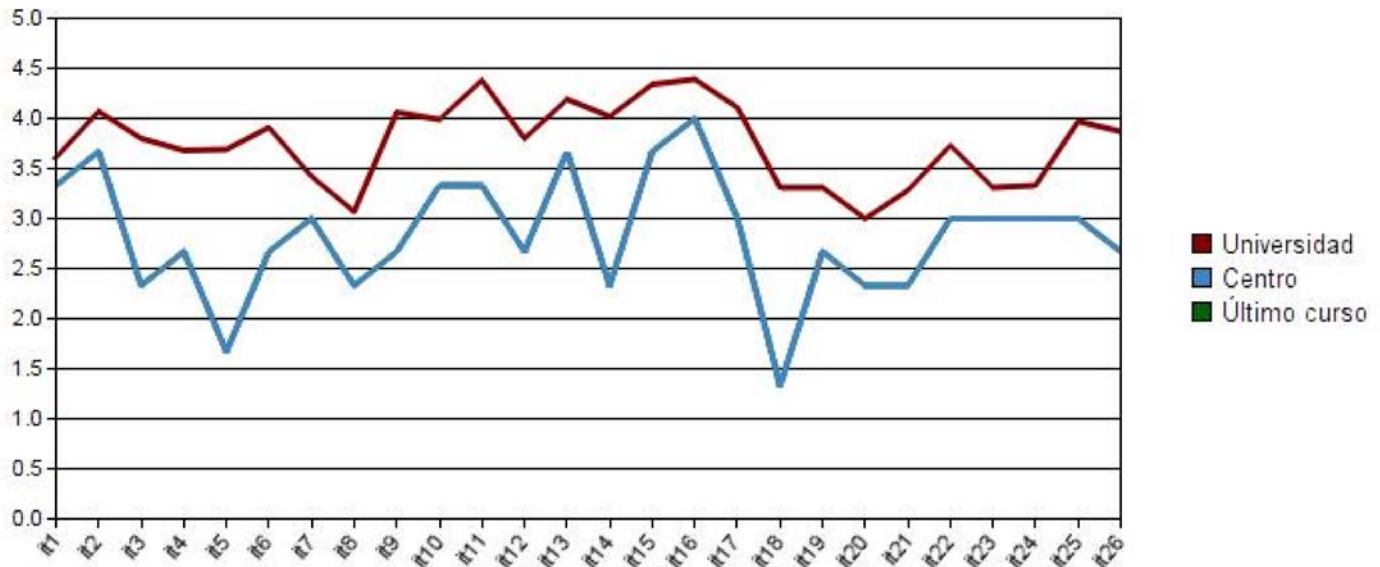

| | | Universidad | | Centro | | Último curso | |
|----|---|-------------|------|--------|------|--------------|------|
| | | Media | D.T. | Media | D.T. | Media | D.T. |
| 1 | Distribución y secuencia de las asignaturas del plan de estudios | 3,61 | 1,13 | 3,33 | 1,16 | 3,33 | 1,16 |
| 2 | Duración temporal de las asignaturas (semestrales, anuales) | 4,07 | 0,94 | 3,67 | 0,58 | 3,67 | 0,58 |
| 3 | Asignación de los horarios semanales de clases y tutorías | 3,80 | 1,15 | 2,33 | 1,53 | 2,33 | 1,53 |
| 4 | Coordinación entre profesores de las diferentes asignaturas | 3,68 | 1,19 | 2,67 | 1,53 | 2,67 | 1,53 |
| 5 | Satisfacción con el TFG/TFM (información, normativa y tutorización) | 3,69 | 1,38 | 1,67 | 1,16 | 1,67 | 1,16 |
| 6 | Distribución de los exámenes | 3,91 | 1,20 | 2,67 | 1,53 | 2,67 | 1,53 |
| 7 | Información recibida para realizar prácticas en empresas/institucion... | 3,42 | 1,37 | 3,00 | 2,00 | 3,00 | 2,00 |
| 8 | Información recibida sobre los programas de movilidad | 3,07 | 1,35 | 2,33 | 1,53 | 2,33 | 1,53 |
| 9 | Disponibilidad de los responsables de gestión del título | 4,06 | 1,09 | 2,67 | 2,08 | 2,67 | 2,08 |
| 10 | Labor docente realizada por el conjunto de profesores de la titulaci... | 3,99 | 1,04 | 3,33 | 2,08 | 3,33 | 2,08 |
| 11 | Accesibilidad del profesorado | 4,38 | 0,97 | 3,33 | 2,08 | 3,33 | 2,08 |
| 12 | Actividades de extensión académica (conferencias, seminarios...) | 3,80 | 1,17 | 2,67 | 2,08 | 2,67 | 2,08 |
| 13 | Atención y disponibilidad del personal del SIE | 4,19 | 0,97 | 3,67 | 1,16 | 3,67 | 1,16 |
| 14 | Instalaciones para impartir la docencia (aulas, laboratorios, espaci... | 4,02 | 1,12 | 2,33 | 1,16 | 2,33 | 1,16 |
| 15 | Plataforma Moodle y Campus Virtual | 4,34 | 0,91 | 3,67 | 0,58 | 3,67 | 0,58 |
| 16 | Accesibilidad, espacios y recursos de la Biblioteca | 4,39 | 0,88 | 4,00 | 1,00 | 4,00 | 1,00 |
| 17 | Acogida y apoyo a lo largo de los estudios | 4,11 | 1,12 | 3,00 | 1,73 | 3,00 | 1,73 |
| 18 | Orientación laboral recibida | 3,31 | 1,34 | 1,33 | 0,58 | 1,33 | 0,58 |
| 19 | Actividades culturales organizadas por la Universidad | 3,31 | 1,34 | 2,67 | 2,08 | 2,67 | 2,08 |
| 20 | Servicio de Voluntariado | 3,00 | 1,34 | 2,33 | 2,31 | 2,33 | 2,31 |
| 21 | Servicio de Deportes | 3,28 | 1,39 | 2,33 | 2,31 | 2,33 | 2,31 |
| 22 | Información ofrecida por la página web | 3,73 | 1,19 | 3,00 | 2,00 | 3,00 | 2,00 |
| 23 | Defensor del Estudiante | 3,31 | 1,34 | 3,00 | 1,73 | 3,00 | 1,73 |
| 24 | Procedimiento para realizar quejas y sugerencias | 3,33 | 1,31 | 3,00 | 2,00 | 3,00 | 2,00 |
| 25 | Satisfacción global con la titulación | 3,97 | 1,09 | 3,00 | 1,73 | 3,00 | 1,73 |
| 26 | ¿Recomendarías la UPSA a amigos y familiares? | 3,87 | 1,22 | 2,67 | 1,53 | 2,67 | 1,53 |

UNIVERSIDAD PONTIFICIA DE SALAMANCA
Satisfacción del Alumnado con el Practicum
CURSO 2019-2020
GRADO EN PSICOLOGÍA (Presencial)

| ALUMNOS MATRICULADOS | CONTESTAN | PORCENTAJE PARTICIPACIÓN |
|----------------------|-----------|--------------------------|
| 151 | 3 | 1,99 |

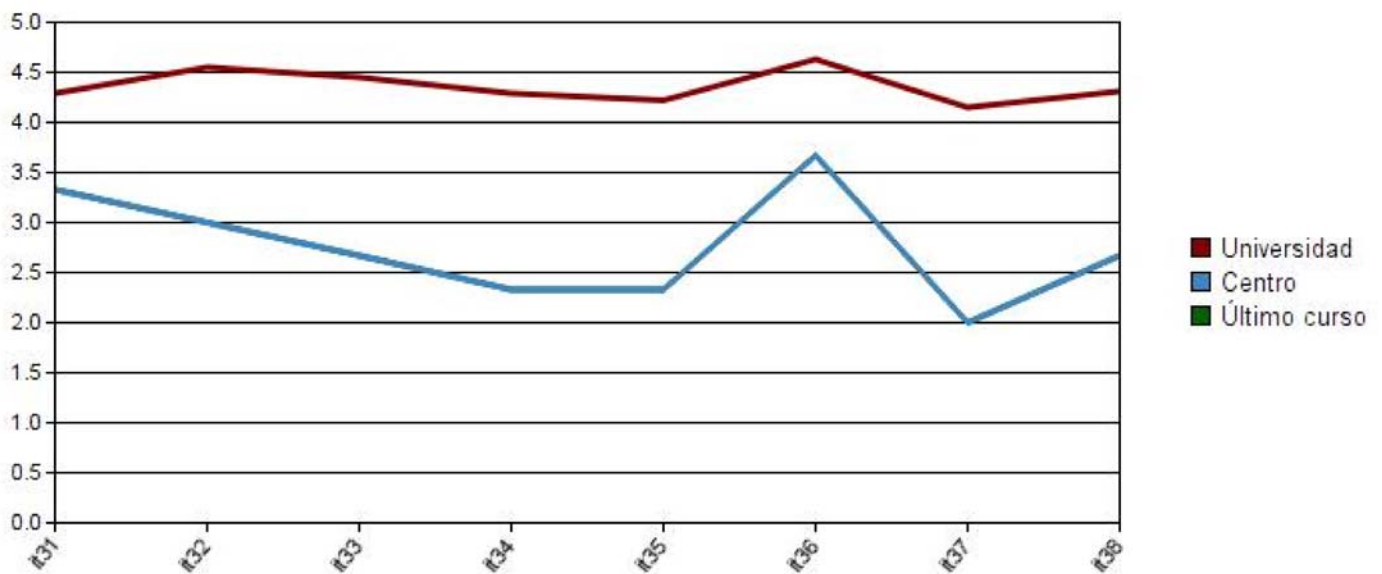

| | | Universidad | | Centro | | Último curso | |
|----|--|-------------|------|--------|------|--------------|------|
| | | Media | D.T. | Media | D.T. | Media | D.T. |
| 31 | Información previa suficiente acerca de la organización del Practicum | 4,29 | 1,02 | 3,33 | 2,08 | 3,33 | 2,08 |
| 32 | Relación del Practicum con los estudios que estoy realizando | 4,55 | 0,89 | 3,00 | 2,00 | 3,00 | 2,00 |
| 33 | Adquisición de competencias para mi futuro desempeño profesional | 4,45 | 1,11 | 2,67 | 2,08 | 2,67 | 2,08 |
| 34 | Satisfacción con el desarrollo de mi Practicum en el centro | 4,29 | 1,20 | 2,33 | 2,31 | 2,33 | 2,31 |
| 35 | Seguimiento realizado por el tutor/a del centro de Practicum | 4,22 | 1,13 | 2,33 | 2,31 | 2,33 | 2,31 |
| 36 | Seguimiento realizado por mi tutor/a de Practicum en la facultad | 4,63 | 0,94 | 3,67 | 2,31 | 3,67 | 2,31 |
| 37 | Coordinación entre el tutor/a del centro de Practicum y el tutor/a de la fa... | 4,15 | 1,16 | 2,00 | 1,73 | 2,00 | 1,73 |
| 38 | Valoración del Practicum en su conjunto | 4,31 | 1,11 | 2,67 | 2,08 | 2,67 | 2,08 |

UNIVERSIDAD PONTIFICIA DE SALAMANCA
Satisfacción del Alumnado con el Programa de Movilidad
CURSO 2019-2020
GRADO EN PSICOLOGÍA (Presencial)

| ALUMNOS MATRICULADOS | CONTESTAN | PORCENTAJE PARTICIPACIÓN |
|----------------------|-----------|--------------------------|
| 29 | 5 | 17,24 |

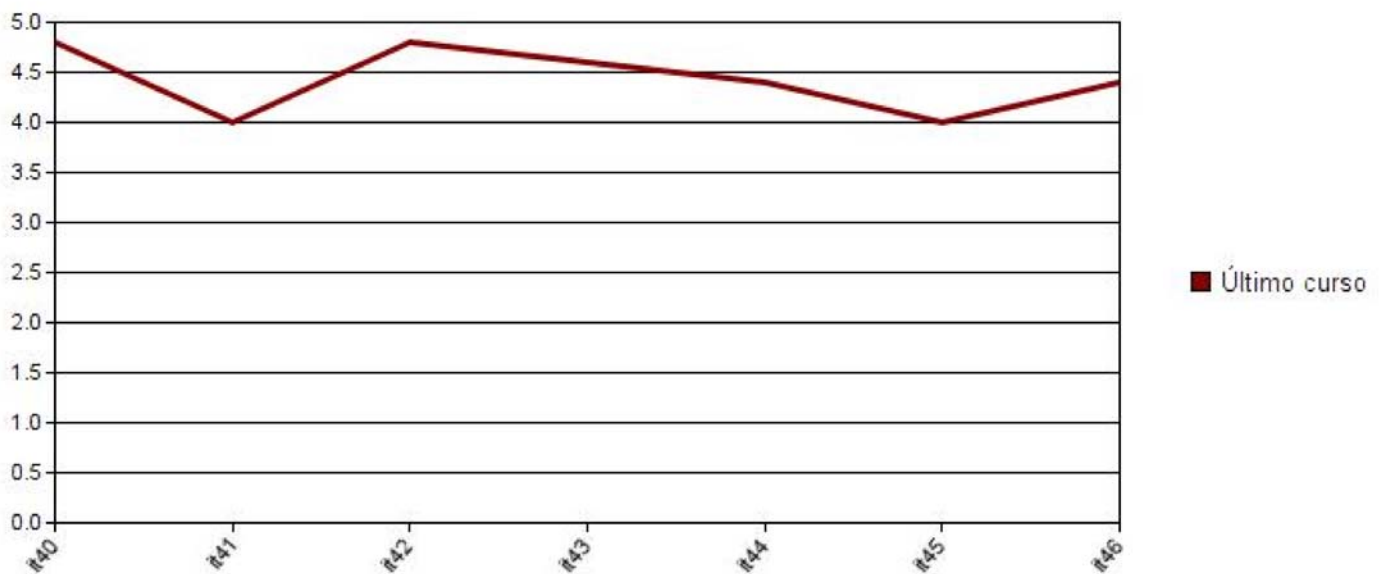

| | | Último curso | |
|-----|--|--------------|------|
| | | Media | D.T. |
| 189 | Estoy satisfecho/a con el apoyo recibido en mi Universidad de origen para la elaboración de mi plan de estudios (learning agreement) | 4,80 | 0,45 |
| 190 | Estoy satisfecho con la información recibida en la Universidad de destino acerca de contenidos académicos a cursar | 4,00 | 1,22 |
| 191 | Estoy satisfecho con el trato y ayuda recibidos por el coordinador académico de programas de movilidad de mi Universidad de origen | 4,80 | 0,45 |
| 192 | Estoy satisfecho con el trato y ayuda recibidos por el coordinador académico de programas de movilidad de mi Universidad de destino | 4,60 | 0,89 |
| 193 | Estoy satisfecho con el trato y ayuda recibidos por el Servicio de Relaciones Internacionales de mi Universidad de origen | 4,40 | 0,89 |
| 194 | Estoy satisfecho con el trato y ayuda recibidos por el Servicio de Relaciones Internacionales de mi Universidad de destino | 4,00 | 1,00 |
| 195 | La transferencia de calificaciones ha sido adecuada | 4,40 | 0,89 |