



**Resultados de la encuesta de
evaluación del profesorado.
Máster Universitario en Orientación y
Mediación Familiar.
Curso 2016-2017**

Unidad Técnica de Calidad

UNIVERSIDAD PONTIFICIA DE SALAMANCA
 Unidad Técnica de Calidad
 CURSO 2016-2017

MASTER UNIVERSITARIO EN ORIENTACION Y MEDIACION FAMILIAR (Presencial)

ALUMNOS QUE RESPONDEN		
	N	Ponderación
Asistencia menor del 30%	0	0
Asistencia entre 30% y 70%	41	1
Asistencia más de 70%	68	2
TOTAL	109	

CUESTIONARIOS POSIBLES	PORCENTAJE PARTICIPACIÓN
378	28,84

N = Cuestionarios contestados

1. Materia desarrollada adecuada
2. Contenidos estructurados
3. Clases adecuadas a objetivos
4. Explicaciones ordenadas
5. Utilidad de lo tratado
6. Hace que profundice
7. Indica criterios de evaluación
8. Señala modo de corrección
9. Disposición para el diálogo
10. Valoración global

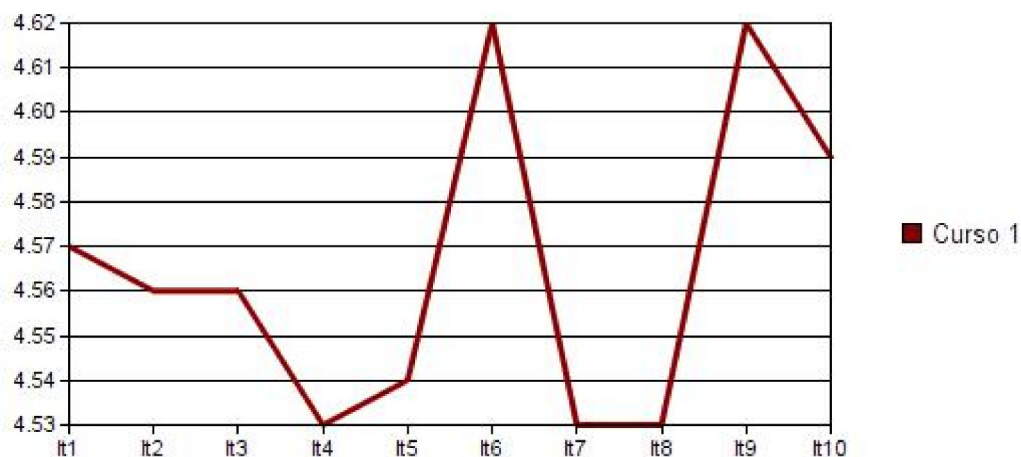

Cursos

Item	Curso 1	D.T.	Curso 2	D.T.	Curso 3	D.T.	Curso 4	D.T.	MEDIAS
1	4,57	0,71	0,00	0,00	0,00	0,00	0,00	0,00	4,57
2	4,56	0,72	0,00	0,00	0,00	0,00	0,00	0,00	4,56
3	4,56	0,78	0,00	0,00	0,00	0,00	0,00	0,00	4,56
4	4,53	0,88	0,00	0,00	0,00	0,00	0,00	0,00	4,53
5	4,54	0,71	0,00	0,00	0,00	0,00	0,00	0,00	4,54
6	4,62	0,76	0,00	0,00	0,00	0,00	0,00	0,00	4,62
7	4,53	0,85	0,00	0,00	0,00	0,00	0,00	0,00	4,53
8	4,53	0,90	0,00	0,00	0,00	0,00	0,00	0,00	4,53
9	4,62	0,78	0,00	0,00	0,00	0,00	0,00	0,00	4,62
10	4,59	0,81	0,00	0,00	0,00	0,00	0,00	0,00	4,59