



# **Resultados de la encuesta de satisfacción del profesorado de la UPSA con la universidad. Curso 2016-2017**

Unidad Técnica de Calidad

**UNIVERSIDAD PONTIFICIA DE SALAMANCA**  
**Satisfacción del Profesorado con la Universidad**  
**CURSO 2016-2017**

PROFESORES	CONTESTAN	PORCENTAJE PARTICIPACIÓN
237	91	38,40

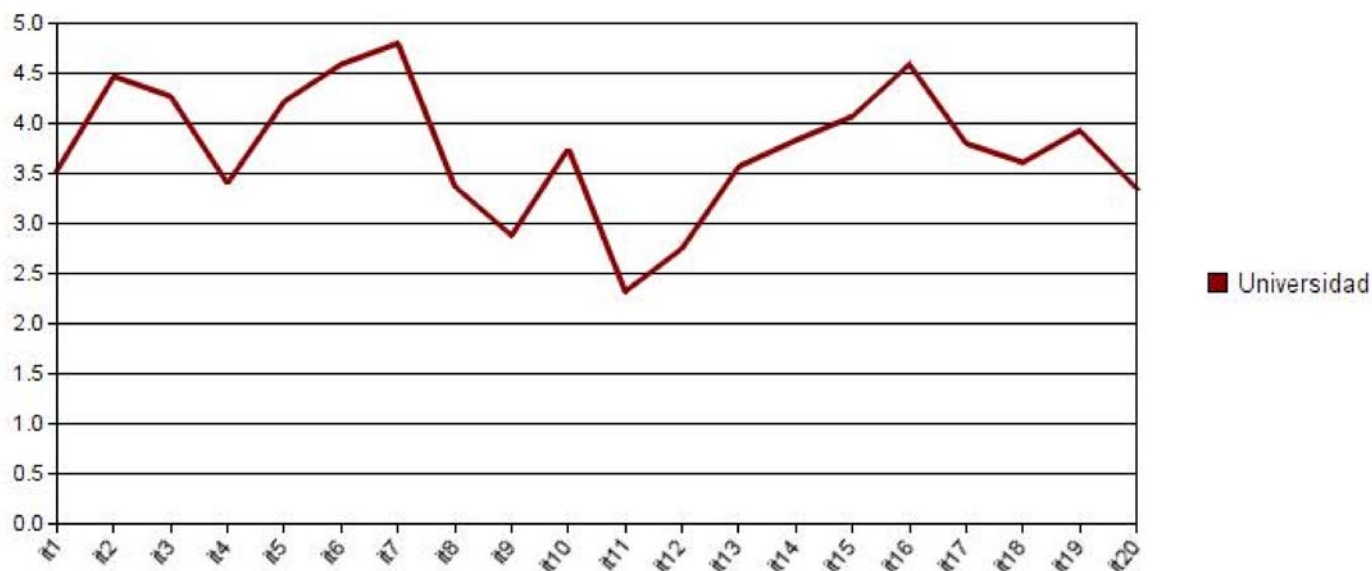

		Media	D.T.
1	Comunicación y coordinación interna de la Universidad	3,53	1,12
2	Disponibilidad del PAS de Secretaría	4,47	0,68
3	Disponibilidad del PAS del CPD	4,27	0,89
4	Instalaciones e infraestructuras de los despachos	3,40	1,16
5	Información y accesibilidad de la web y el Campus Virtual (Intranet, Moodle)	4,22	0,84
6	Recursos que ofrece la biblioteca	4,59	0,56
7	Disponibilidad del PAS de la biblioteca	4,80	0,60
8	Participación en grupos de investigación	3,37	1,32
9	Tiempo dedicado a la investigación	2,88	1,26
10	La investigación que realizo contribuye a actualizar mi actividad docente	3,75	1,17
11	Recursos económicos que capto a través de la investigación	2,32	1,30
12	La universidad me facilita la actividad investigadora	2,75	1,37
13	Procedimientos para realizar quejas y sugerencias	3,57	1,27
14	Servicios externalizados: cafetería	3,83	1,18
15	Servicios externalizados: limpieza	4,07	1,10
16	Disponibilidad del PAS de la conserjería	4,59	0,68
17	La universidad me proporciona apoyo para ampliar mi formación	3,80	1,10
18	Mis condiciones laborales son satisfactorias	3,61	1,18
19	Me siento motivado para realizar mi trabajo	3,93	1,18
20	Mi trabajo es reconocido en la universidad	3,35	1,42